

# GRAFICKÁ ČÁST

## SEZNAM VÝKRESŮ

číslo výkresu	název	měřítko
1	<b>Hodnoty území</b>	<b>1 : 10 000</b>
2	<b>Limity využití území</b>	<b>1 : 10 000</b>
3	<b>Záměry na provedení změn v území</b>	<b>1 : 10 000</b>
4	<b>Problémy v území</b>	<b>1 : 10 000</b>
5	Širší vztahy	1 : 100 000
6	Specifická území	1 : 25 000
7	Struktura zástavby	1 : 10 000
8	Významné prostory a komunikace	1 : 25 000
9	Kompoziční prvky	1 : 25 000
10	Kulturní hodnoty a památková ochrana města	1 : 25 000
10 a	Kulturní hodnoty a památková ochrana města - centrum	1 : 5 000
11	Územně plánovací příprava	1 : 25 000
12	Současný stav využití území	1 : 10 000
13	Ochrana přírody a krajiny	1 : 10 000
14	Zemědělský půdní fond	1 : 25 000
15	Geologické jevy	1 : 25 000
16	Kvalita ovzduší	1 : 25 000
17	Akustické poměry	1 : 25 000
18	Odpady	1 : 25 000
19	Civilní ochrana a bezpečnost	1 : 25 000
20	Vlastnické poměry	1 : 25 000
21	Doprava	1 : 10 000
22	Komunikační síť	1 : 25 000
23	Vodní hospodářství	1 : 10 000
24	Energetika	1 : 10 000
25	Elektronické komunikace, kolektory	1 : 10 000



# 1 HODNOTY ÚZEMÍ

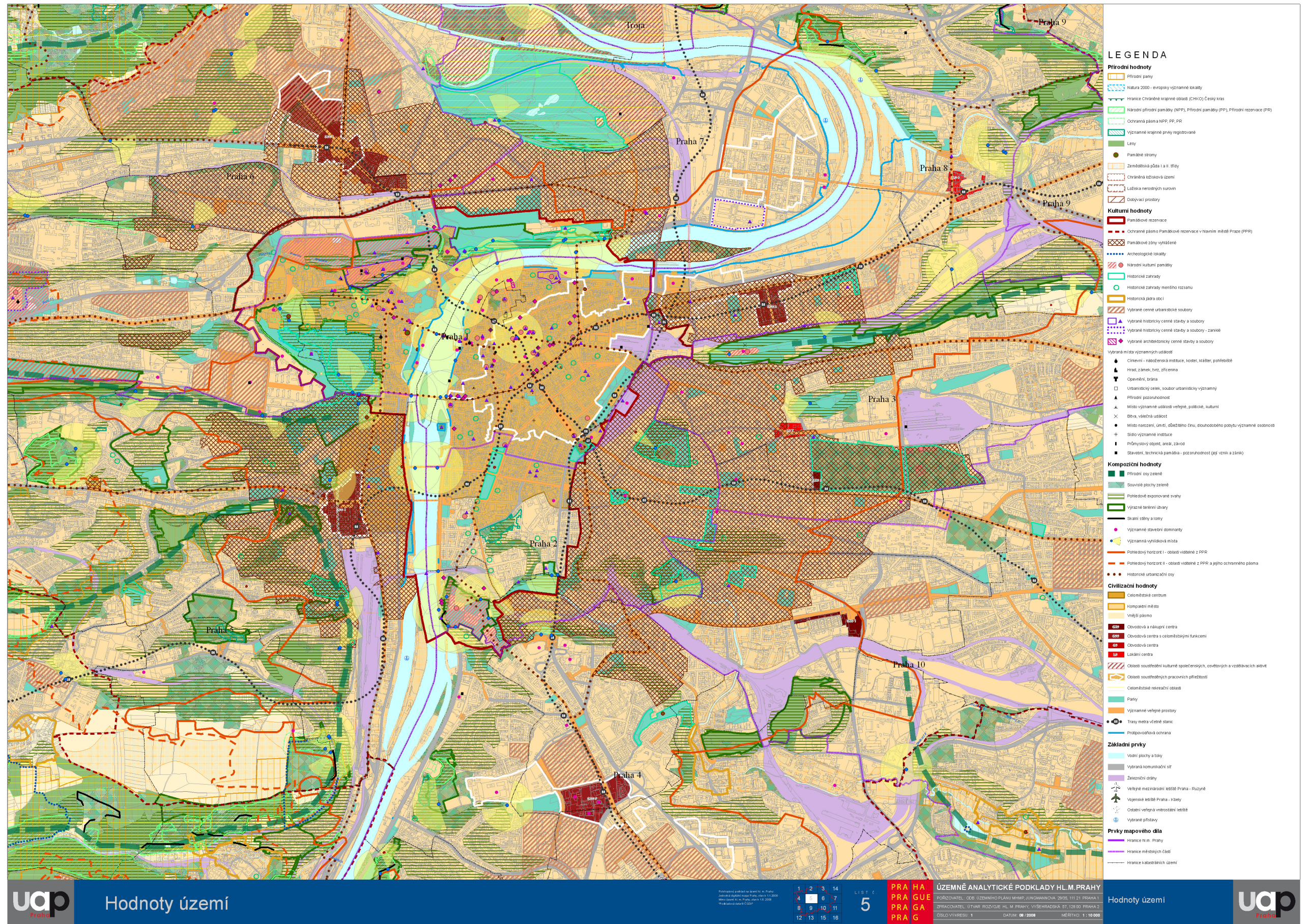



# 2 LIMITY VYUŽITÍ ÚZEMÍ

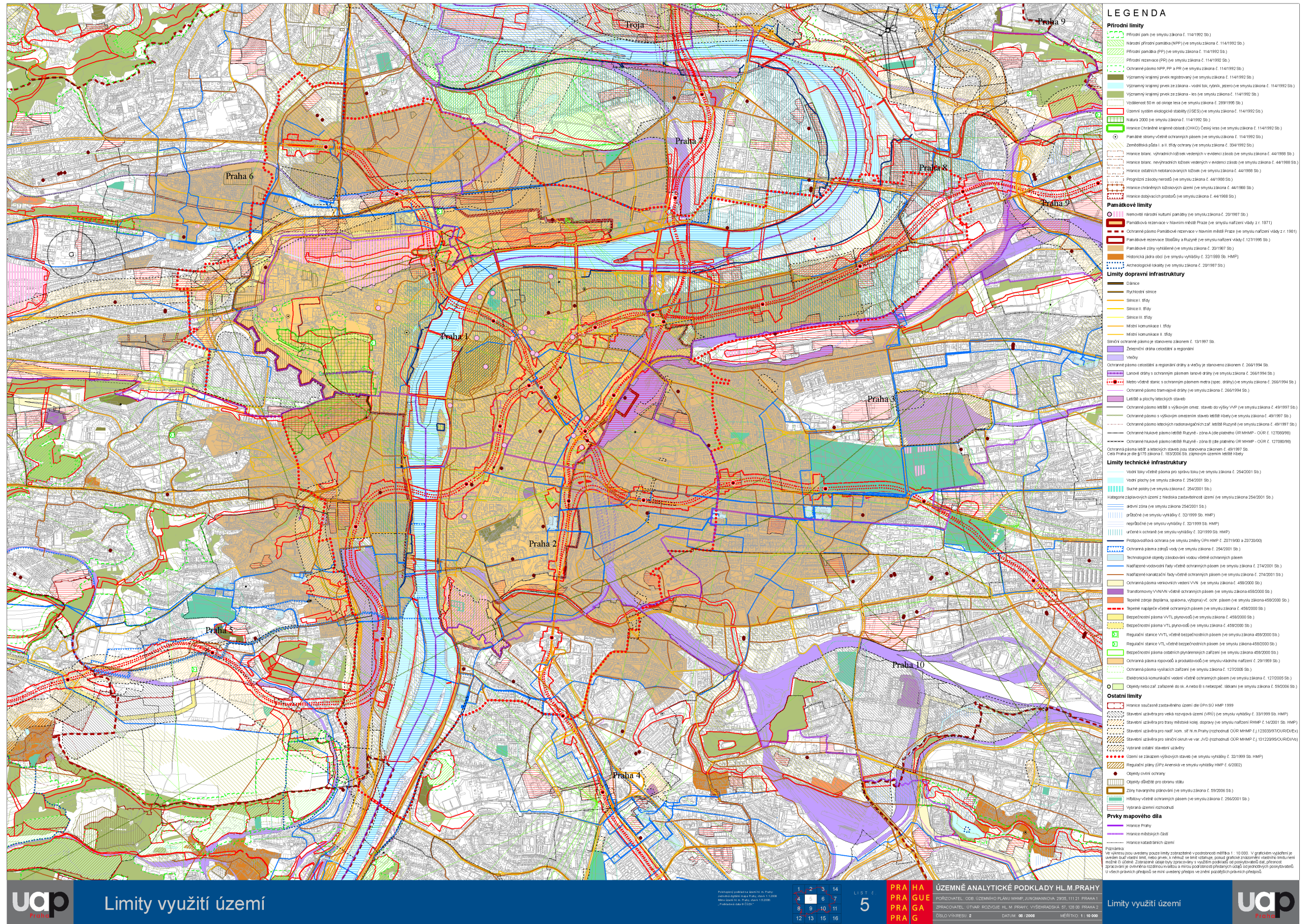

Limity využití území

PRÁHA  
PRÁGA  
PRA G

ÚZEMNĚ ANALYTICKÉ PODKLADY HL. M. PRAHY  
FORŽOVATEL: ODB. ÚZEMNÍHO PLÁNU MHMP, JINČANOVSKÁ 2935, 112 21 PRAHA 1  
ZPRACOVATEL: ÚTVAR ROZVOJE HL. M. PRAHY, VÝŠEBRADSKÁ 57, 128 00 PRAHA 2  
ČÍSLO VÝKRESU: 2 DATUM: 08. 2008 MĚŘITHO: 1: 50 000

Limity využití území



Územně analytické podklady hl. m. Prahy 2008



# 3 ZÁMĚRY NA PROVEDENÍ ZMĚN V ÚZEMÍ

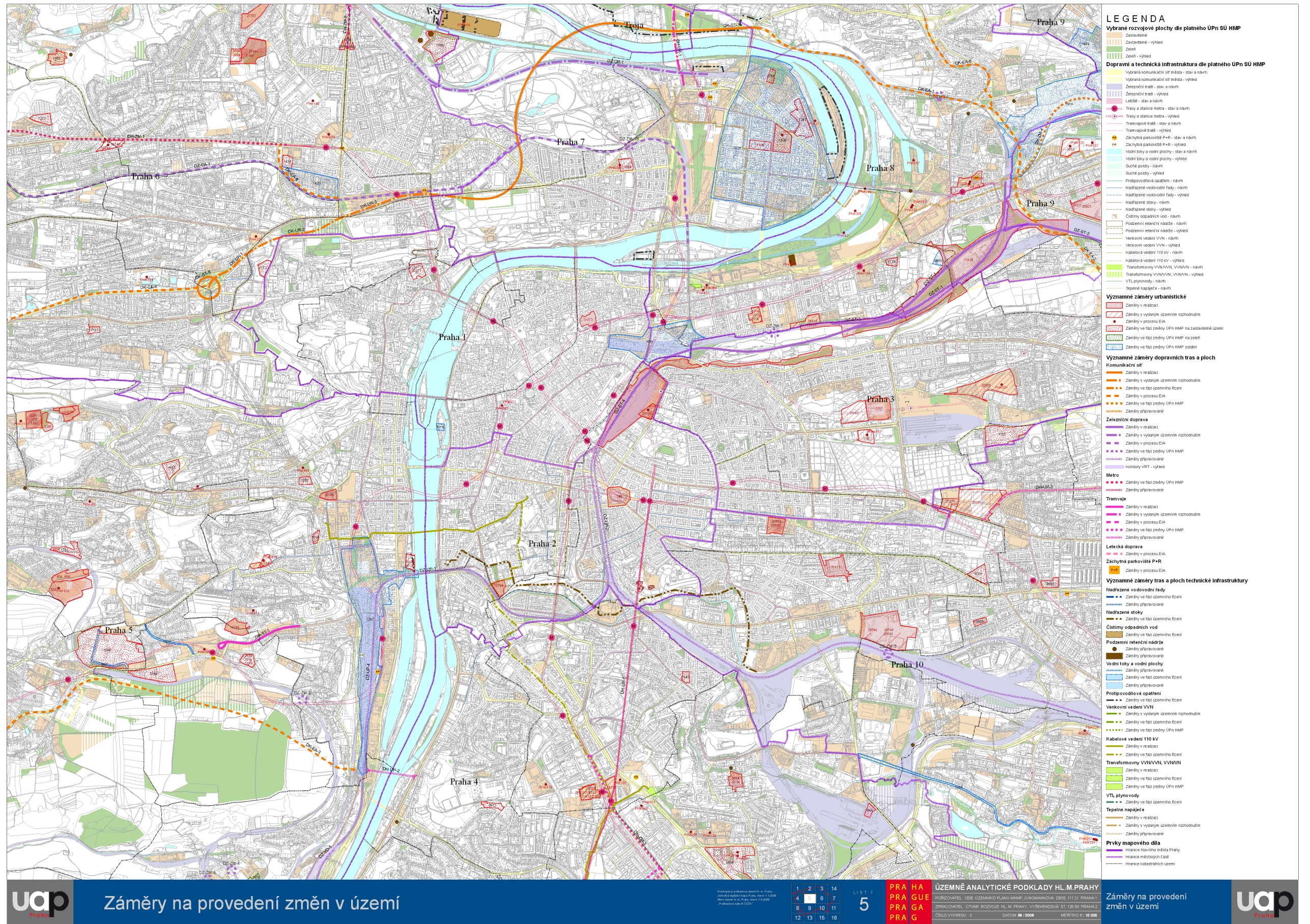

Záměry na provedení změn v území



5

PRAGA

PRAGA

PRAGA

PRAGA

PRAGA

PRAGA

PRAGA

PRAGA

PRAGA

PRAGA

PRAGA

PRAGA

PRAGA

PRAGA

PRAGA

PRAGA

PRAGA





# 4 PROBLÉMY V ÚZEMÍ

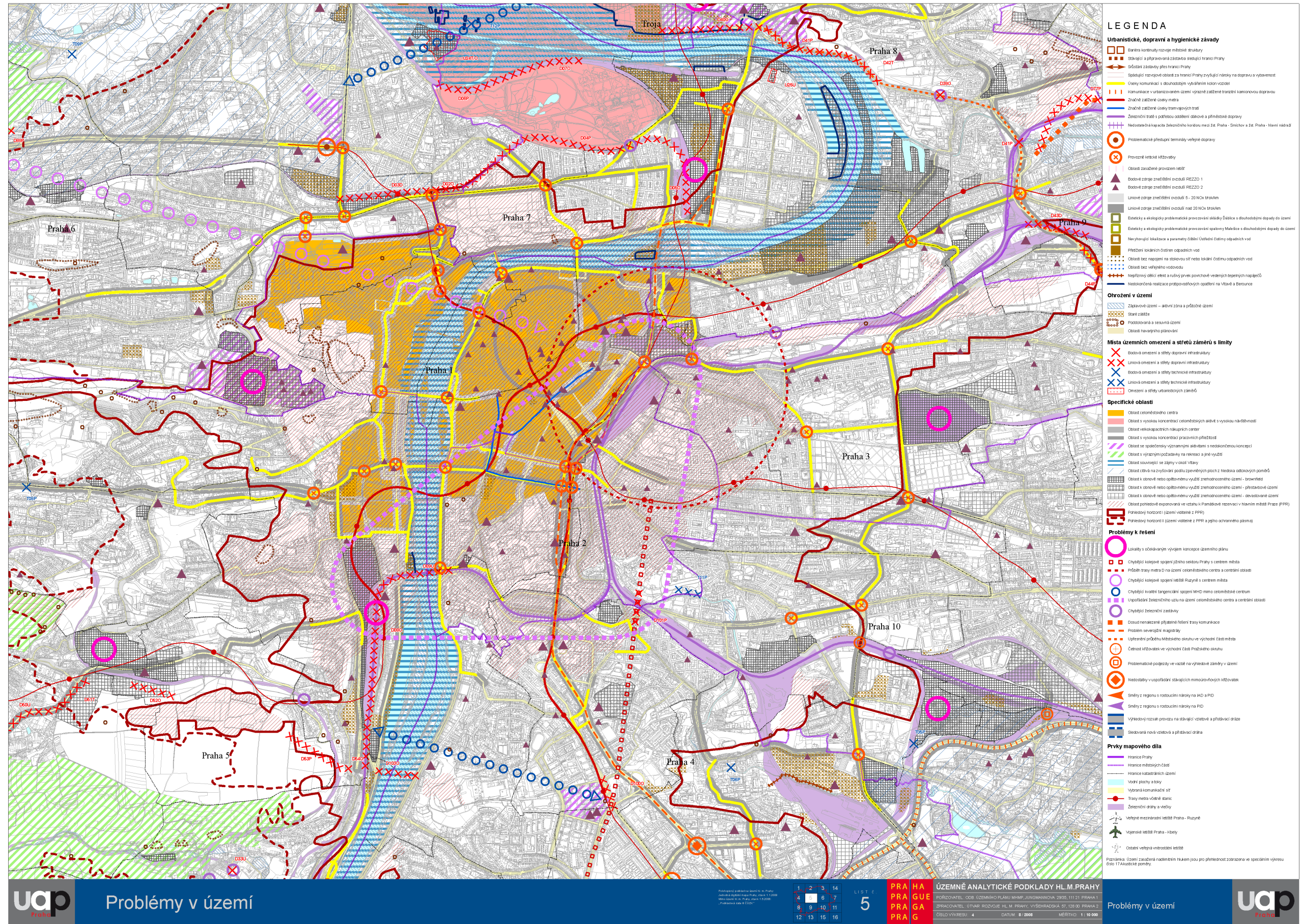



# 5 ŠIRŠÍ VZTAHY

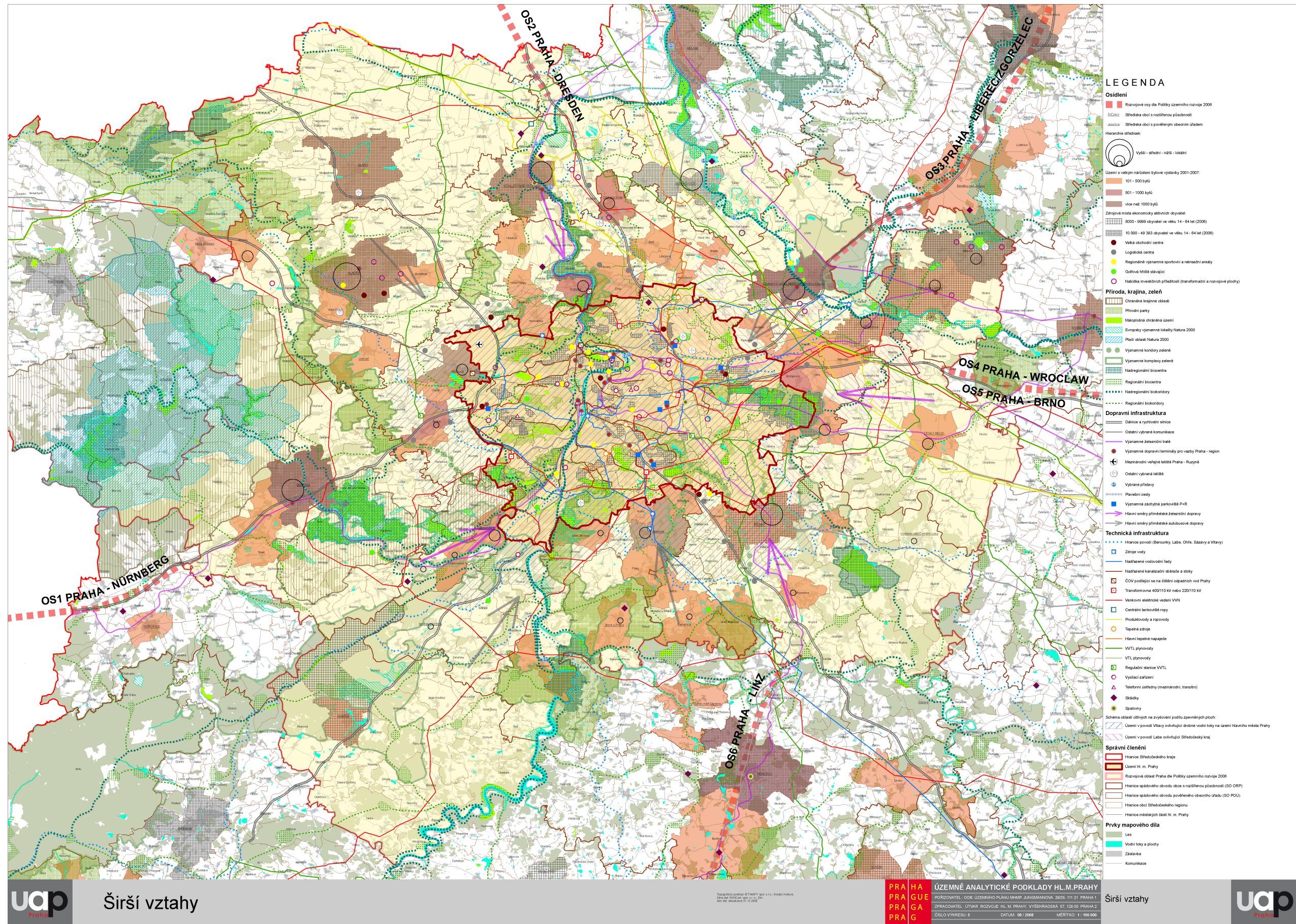







# 7 STRUKTURA ZÁSTAVBY



- LEGENDA**
- Struktura zástavby**
- Rostlá městského typu
  - Kompaktní a bloková
  - Izolovaná rodinná
  - Soukromá rodinná
  - Villová
  - Vorná a sídlištní
  - Sídlištní
  - Městské
  - Anežky kompaktní
  - Anežky rozvojené
  - Anežky ostavné
  - Kombinovaná
  - Dobrá rozšířená
  - Komponované plochy zeleně
  - Zeleně v zastavěném území
  - Velké prostory
  - Infrastruktura a zpevněné plochy
  - Vorné plochy v zastavěném území
  - Vorná krajina
  - Kód - struktura zástavby/vymezení výšek
- Vymezení výšek**
- Zástavba nízkopodlažní - 0 - 10 m
  - Zástavba středněpodlažní nižší - 10 - 16 m
  - Zástavba středněpodlažní vyšší - 16 - 25 m
  - Zástavba vysokopodlažní - 25 - 45 m
  - Zástavba výšková nad 45 m
- Prvky mapového díla**
- Hraniční Praha
  - Hraniční městských částí
  - Katastrální území
  - Vodní plochy



Struktura zástavby

Pořizovatel: Úřad městské části hl. m. Prahy, územně analytické podklady hl. m. Prahy  
 Zpracovatel: Úřad městské části hl. m. Prahy, územně analytické podklady hl. m. Prahy  
 Datum: 08/2008  
 Měřítko: 1:10 000  
 ÚZEMNĚ ANALYTICKÉ PODKLADY HL.M.PRAHY  
 PŘÍLOHA 7  
 LIST 5

Struktura zástavby





# 8 VÝZNAMNÉ PROSTORY A KOMUNIKACE

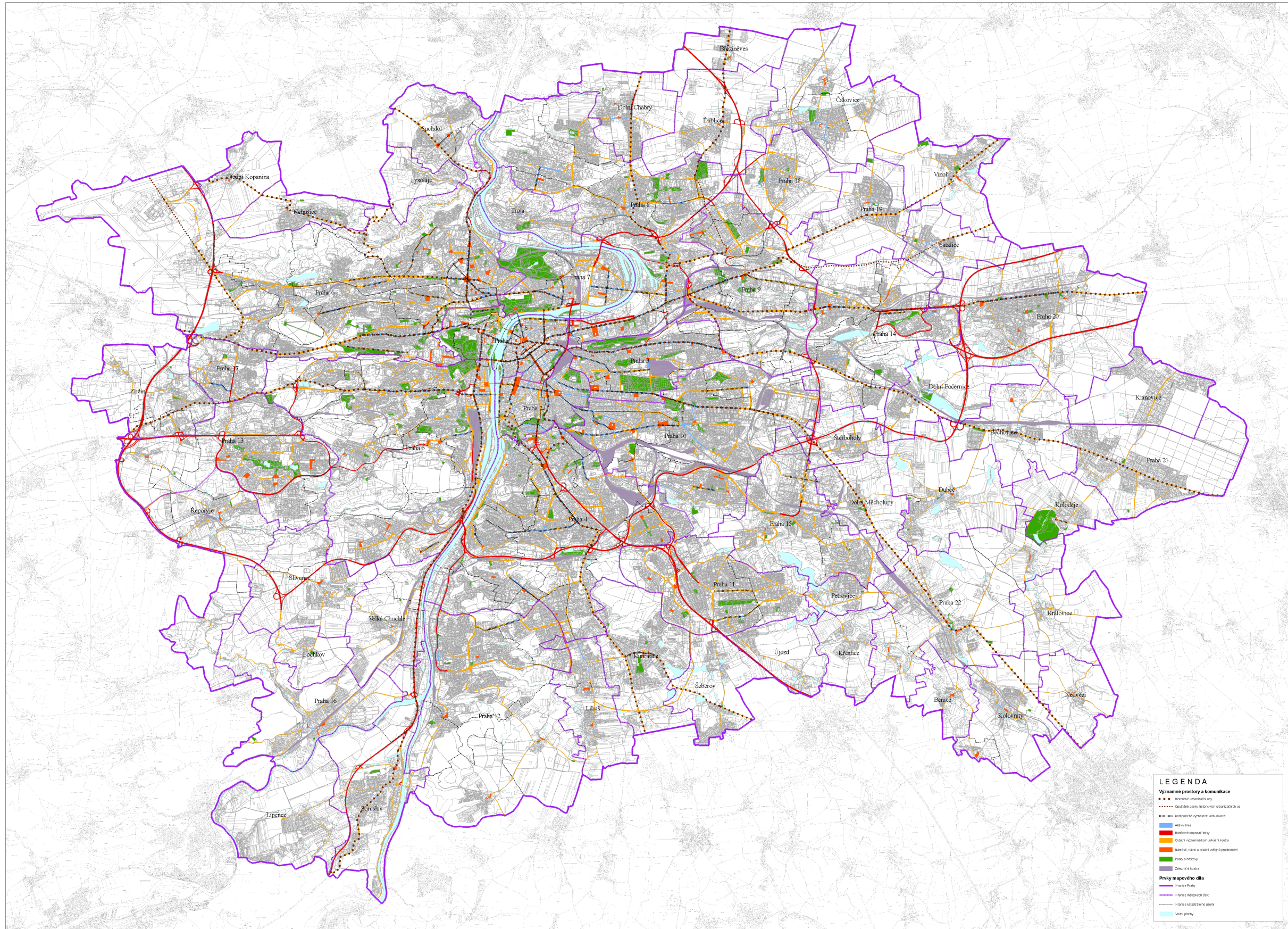

uap Významné prostory a komunikace

**PRAHA** ÚZEMNĚ ANALYTICKÉ PODKLADY HL. M. PRAHY  
**PRAHA** PORUČITEL: ÚZEMNĚ ANALYTICKÉ PODKLADY HL. M. PRAHY  
**PRAHA** ZPRACOVATEL: ÚZEMNĚ ANALYTICKÉ PODKLADY HL. M. PRAHY  
**PRAHA** ČÍSLO VÝKRESU: 1:100000 DATUM: 2008







# 10 KULTURNÍ HODNOTY A PAMÁTKOVÁ OCHRANA MĚSTA

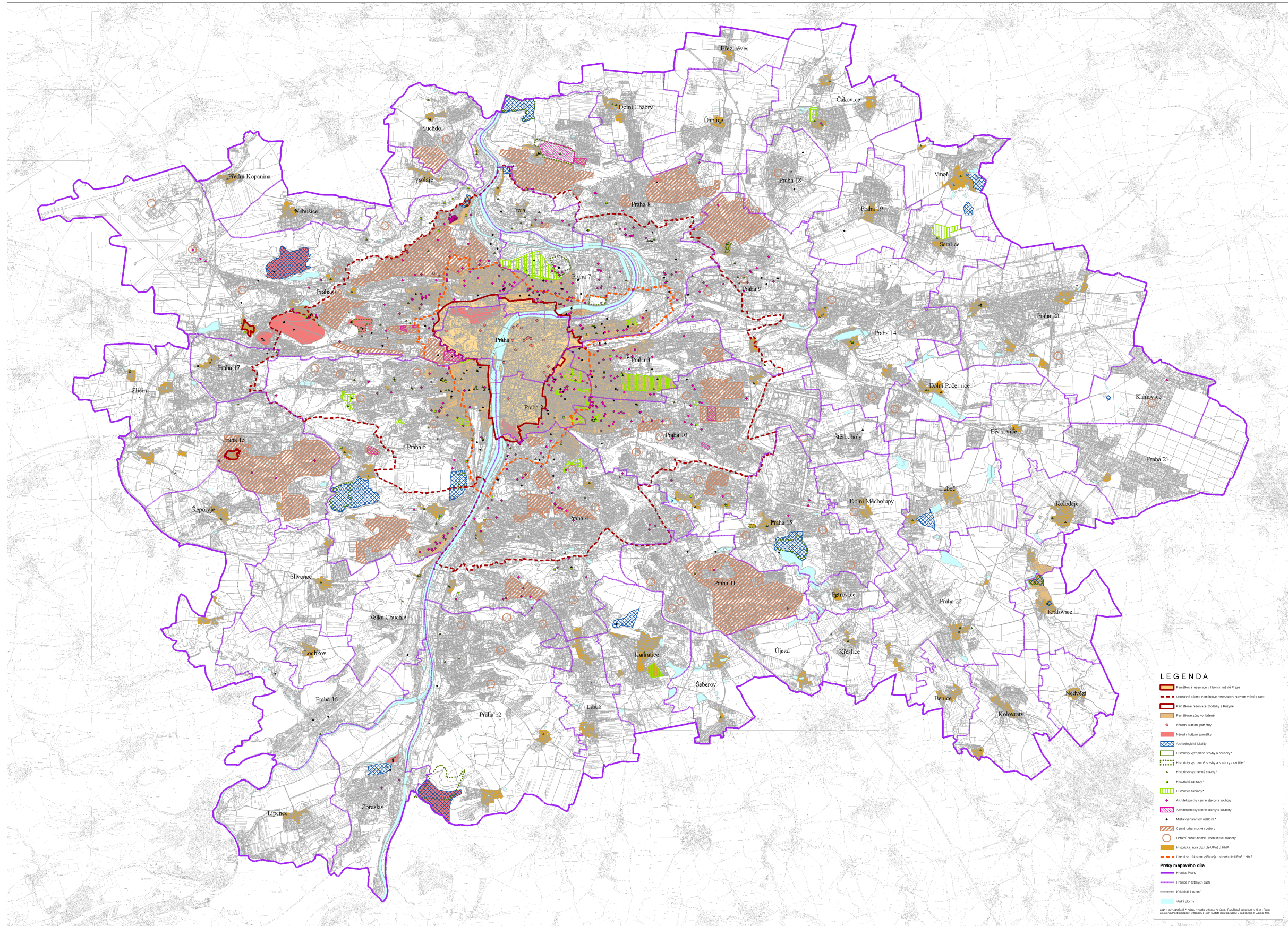

uap **Kulturní hodnoty a památková ochrana města**

**PRAHA**  
**PRA**  
**PRAGUE**  
**PRA**  
**GA**  
**PRAG**

ÚZEMNĚ ANALYTICKÉ PODKLADY HL. M. PRAHY  
PROJEKTOVATEL: ÚZEMNĚ ANALYTICKÉ PODKLADY HL. M. PRAHY, JUNGMANOVA 2095, 110 21 PRAHA 1  
OPRAVITEL: STAVOPROJEKT HL. M. PRAHY, VYŠETŘAČKA 47, 128 00 PRAHA 2  
ČÍSLO VÝKRESU: 10 DATUM: 08/2008 NÁSTŘEK: 1:10000



# 10 A KULTURNÍ HODNOTY A PAMÁTKOVÁ OCHRANA MĚSTA – CENTRUM

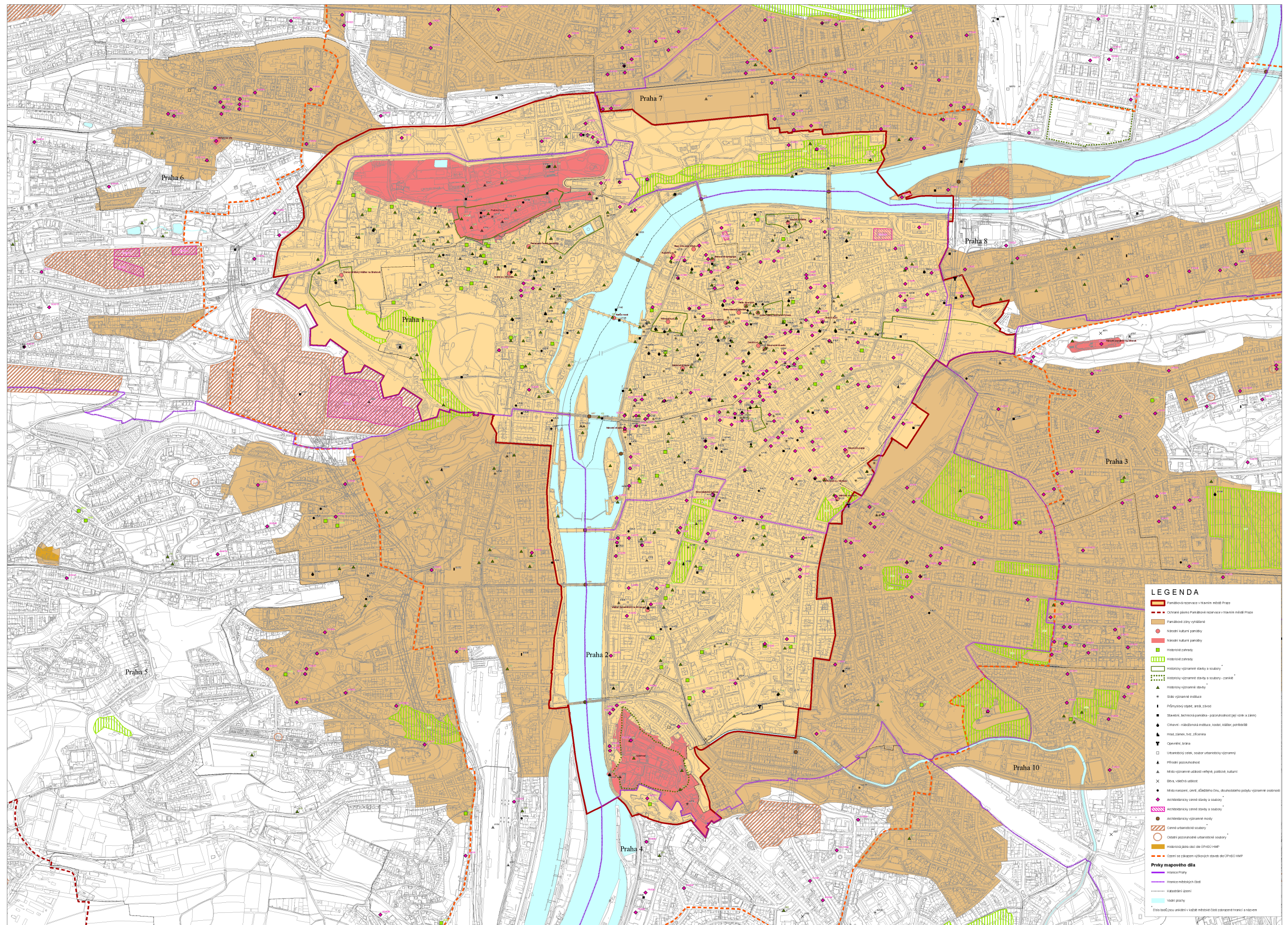

uap Kulturní hodnoty a památková ochrana města - centrum

PRAHA ÚZEMNĚ ANALYTICKÉ PODKLADY HL.M. PRAHY  
 PRAHA ÚZEMNĚ ANALYTICKÉ PODKLADY HL.M. PRAHY  
 PRAHA ÚZEMNĚ ANALYTICKÉ PODKLADY HL.M. PRAHY  
 PRAHA ÚZEMNĚ ANALYTICKÉ PODKLADY HL.M. PRAHY



# 11 ÚZEMNĚ PLÁNOVACÍ PŘÍPRAVA

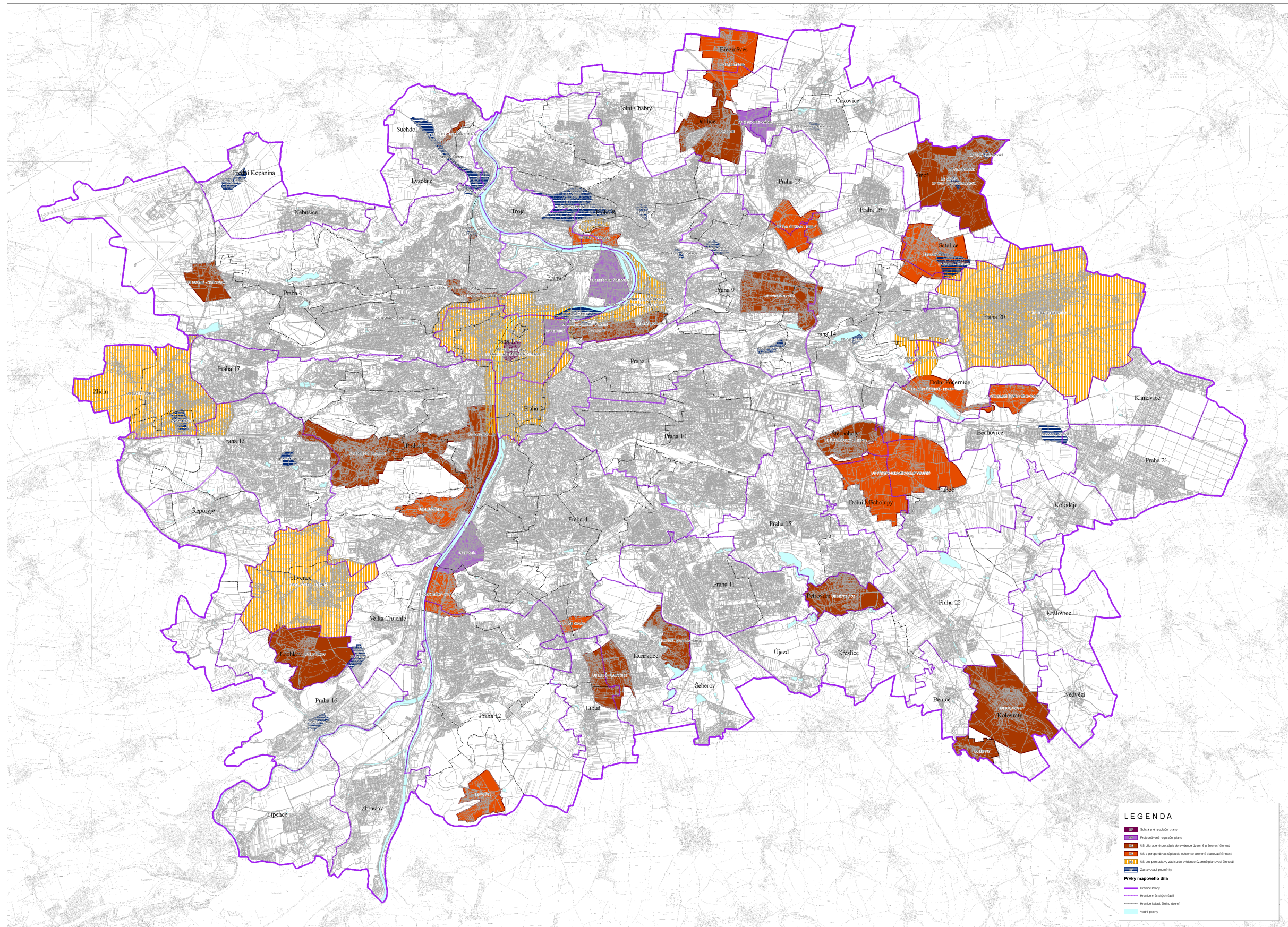

uap Územně plánovací příprava

**PRAHA** ÚZEMNĚ ANALYTICKÉ PODKLADY HL.M. PRAHY  
**PRAHA** ÚZEMNĚ ANALYTICKÉ PODKLADY HL.M. PRAHY  
**PRAHA** ÚZEMNĚ ANALYTICKÉ PODKLADY HL.M. PRAHY  
**PRAHA** ÚZEMNĚ ANALYTICKÉ PODKLADY HL.M. PRAHY







# 13 OCHRANA PŘÍRODY A KRAJINY

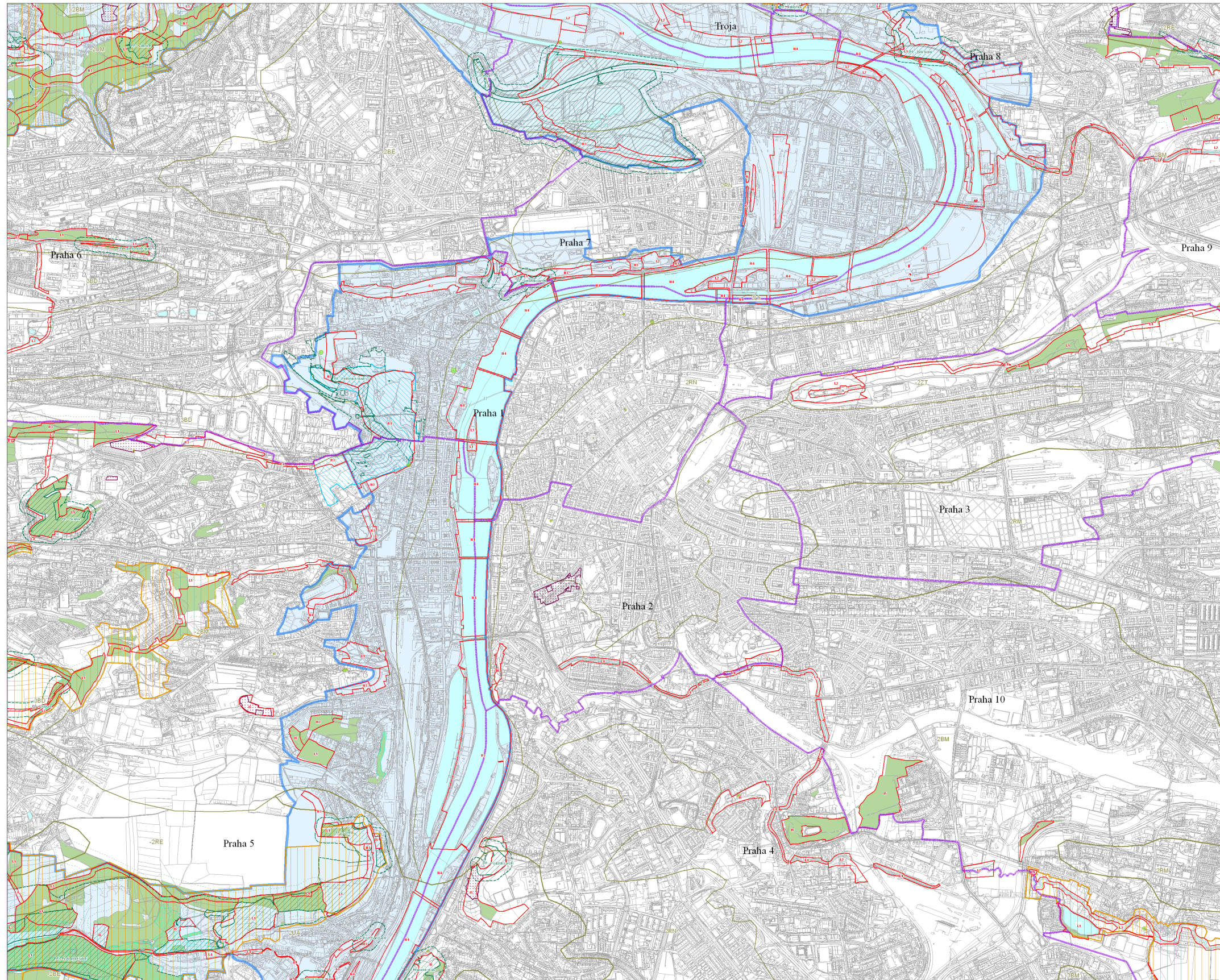

## LEGENDA

### Územní systém ekologické stability

- Nadregionální biocentrum - funkční
- Osa nadregionálního biocentra - funkční
- Osa nadregionálního biocentra - nefunkční
- Regionální biocentrum - funkční
- Regionální biocentrum - nefunkční
- Regionální biocentrum - funkční
- Regionální biocentrum - nefunkční
- Lokální (místní) biocentrum - funkční
- Lokální (místní) biocentrum - nefunkční
- Lokální (místní) biocentrum - funkční
- Lokální (místní) biocentrum - nefunkční
- Interakční prvek - funkční
- Interakční prvek - nefunkční
- Ochranná zóna nadregionálního biocentra
- hranice biogeografů
- hranice biotopů, sítí biotopů

### Územní a druhová ochrana

- hranice chráněné krajinné oblasti Český kras
  - Národní přírodní památka, zvláštní kategorie - název chráněného území
  - Přírodní rezervace, zvláštní kategorie - název chráněného území
  - Přírodní památka, zvláštní kategorie - název chráněného území
  - Ochranné pásmo NPP, PR, PP
  - Památkový strom včetně ochranného pásma
  - Přírodní park
  - Natura 2000 - evropsky významné lokality
  - Významné krajinné prvky - registrované
  - Lokality výskytu zvláště chráněných druhů s národním významem
- ### Lesy
- Lesy ochranné (dle Lesních hospodářských plánů a osnov)
  - Lesy zvláštního určení (dle Lesních hospodářských plánů a osnov)
  - Lesy (souhrn lesních pozemků v katastru nemovitostí)
  - Ochranné pásmo 50m od hranice lesa (odvozeno z lesních pozemků v katastru nemovitostí)

### Prvky mapového díla

- hranice Prahy
- hranice městských částí
- vodní plochy



Ochrana přírody a krajiny

Podle předpisů publikovaných v Ústředním úřadu pro ochranu přírody a krajiny, Praha, listopad 2008. Měřítko 1:10 000. Publikováno dle § 102/2006 Sb.

1	2	3	14
4	5	6	7
8	9	10	11
12	13	15	16

LIST č. 5

PRAHA  
PRAHA  
PRAHA  
PRAHA

ÚZEMNĚ ANALYTICKÉ PODKLADY HL.M.PRAHY

PORADNATEL, ODŠ. ÚZEMNÍHO PLÁNU MHP, JINOMANNOVA 2805, 111 21 PRAHA 1  
ZPRACOVATEL, ÚTVAR ROZVOJE HL.M.PRAHY, VYŠEBRADSKÁ 97, 128 00 PRAHA 2  
ČÍSLO VÝKRESU 13 DATUM 08 / 2008 MĚŘÍTKO 1 : 10 000

Ochrana přírody a krajiny





# 14 ZEMĚDĚLSKÝ PŮDNÍ FOND





# 15 GEOLOGICKÉ JEVY

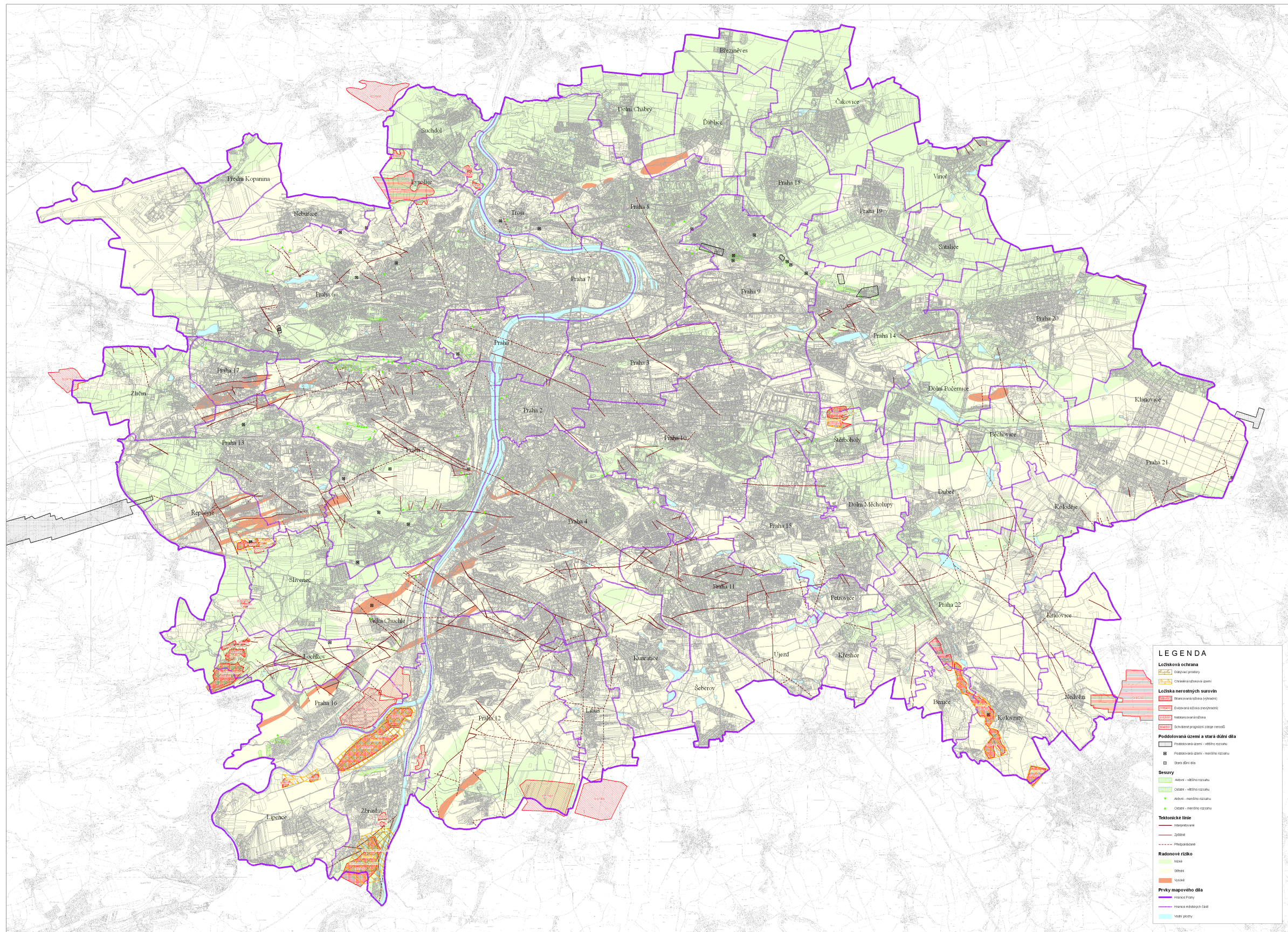



# 16 KVALITA OVZDUŠÍ

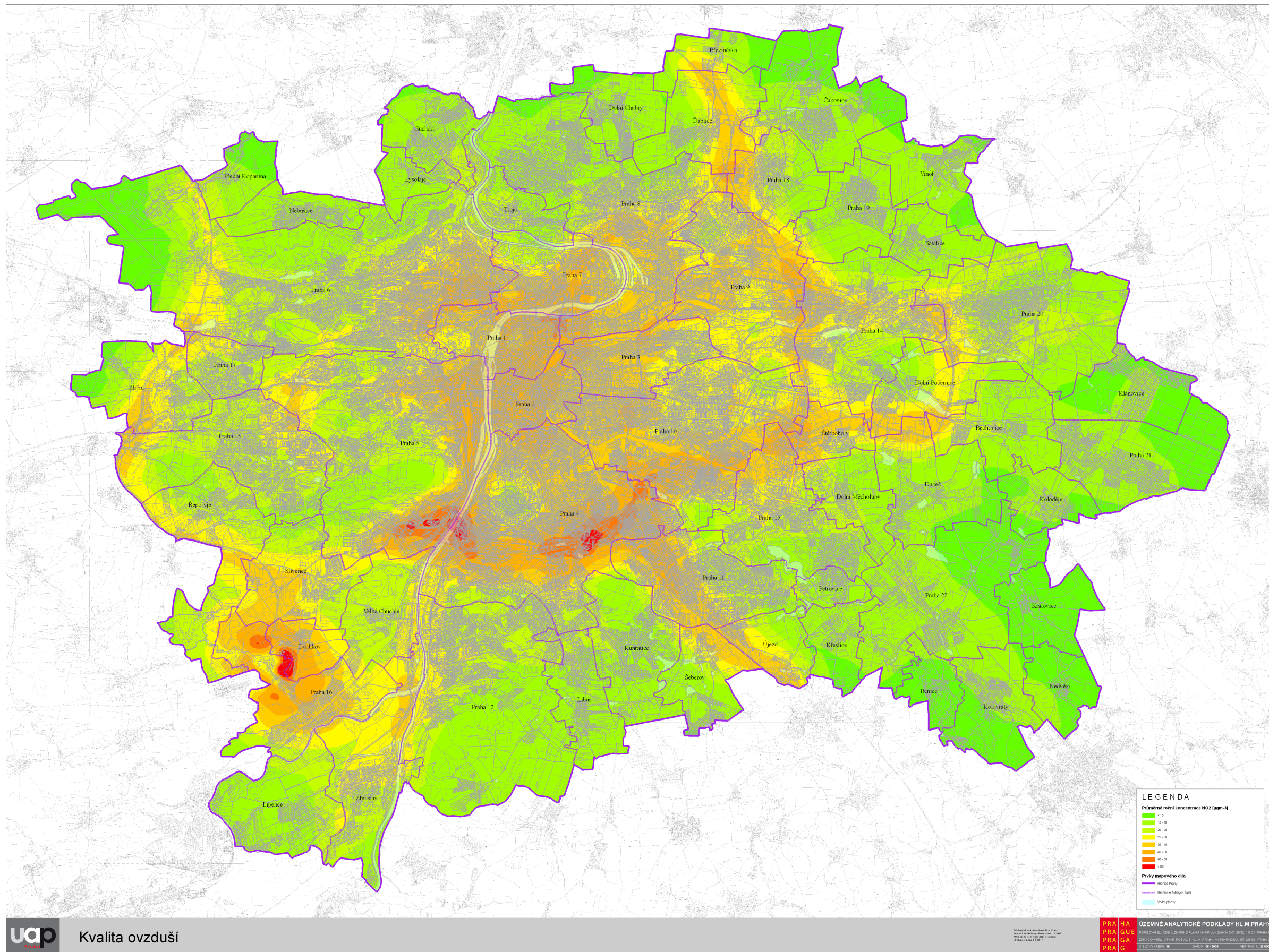



# 17 AKUSTICKÉ POMĚRY

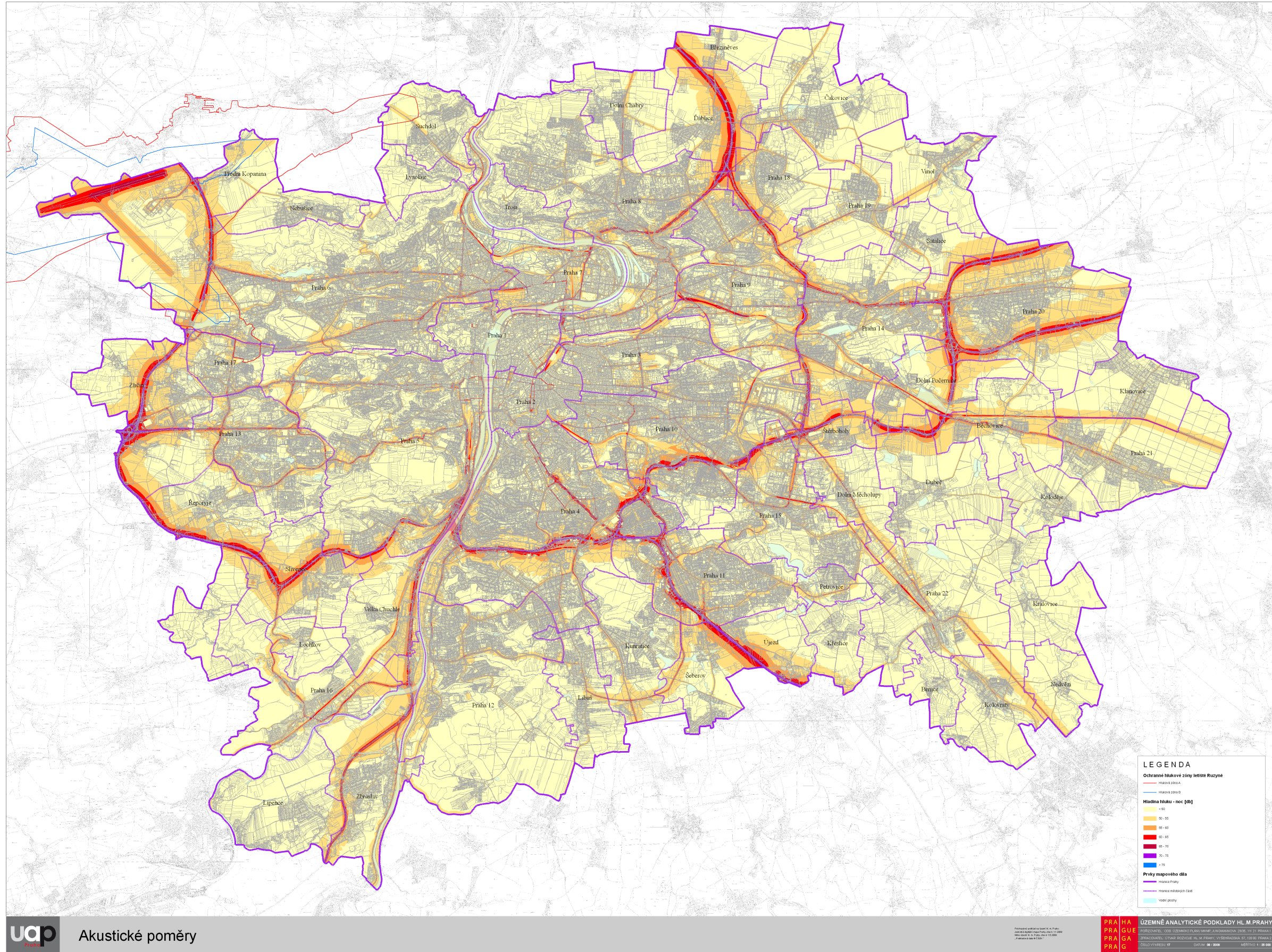

Akustické poměry

PRAGUE  
 PRAGA  
 PRAG





# 18 ODPADY

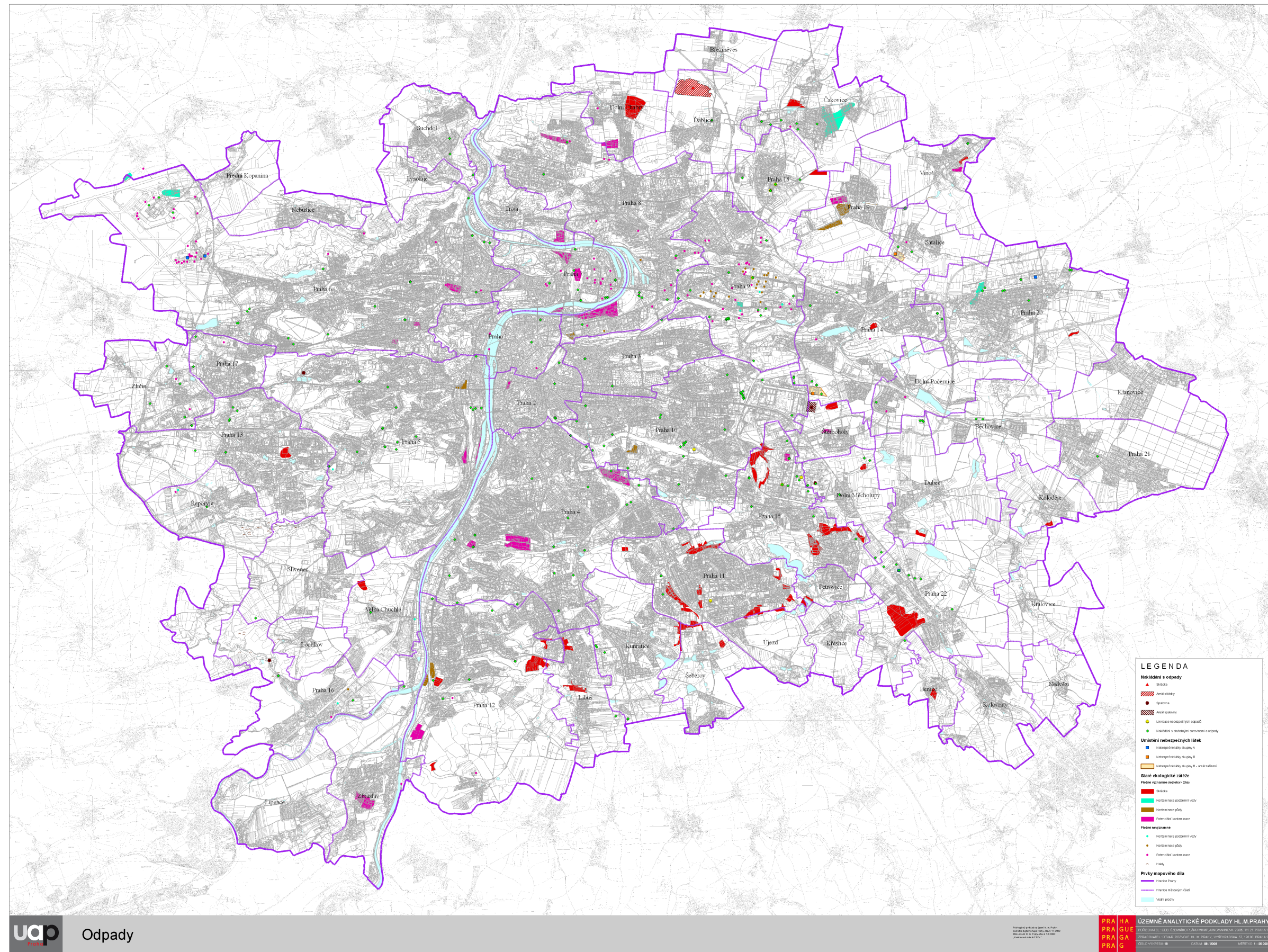



# 19 CIVILNÍ OCHRANA A BEZPEČNOST

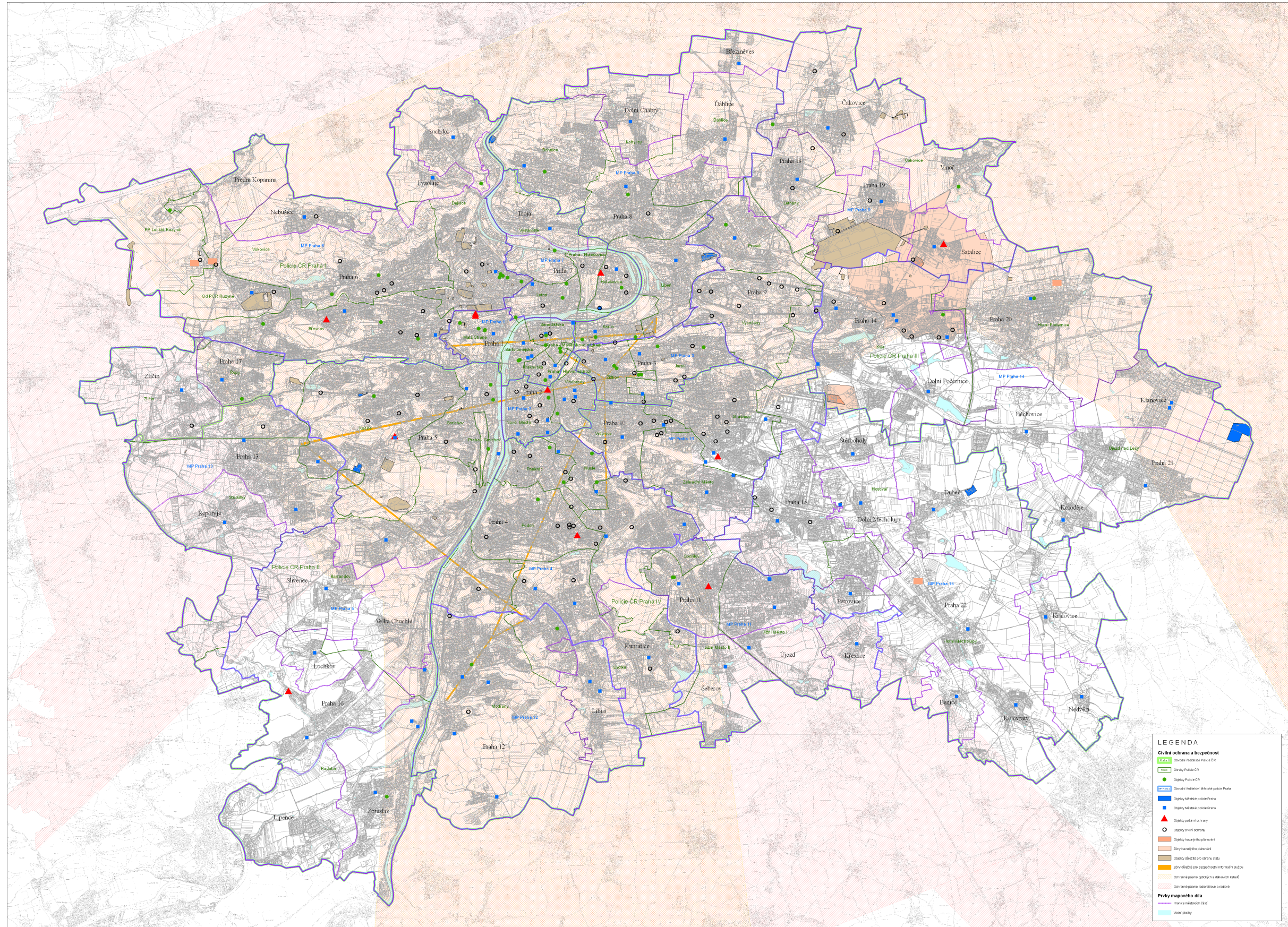

uap Civilní ochrana a bezpečnost

**PRAHA** ÚZEMNĚ ANALYTICKÉ PODKLADY HL. M. PRAHY  
**PRAHA** ÚZEMNĚ ANALYTICKÉ PODKLADY HL. M. PRAHY  
**PRAHA** ÚZEMNĚ ANALYTICKÉ PODKLADY HL. M. PRAHY  
**PRAHA** ÚZEMNĚ ANALYTICKÉ PODKLADY HL. M. PRAHY



# 20 VLASTNICKÉ POMĚRY

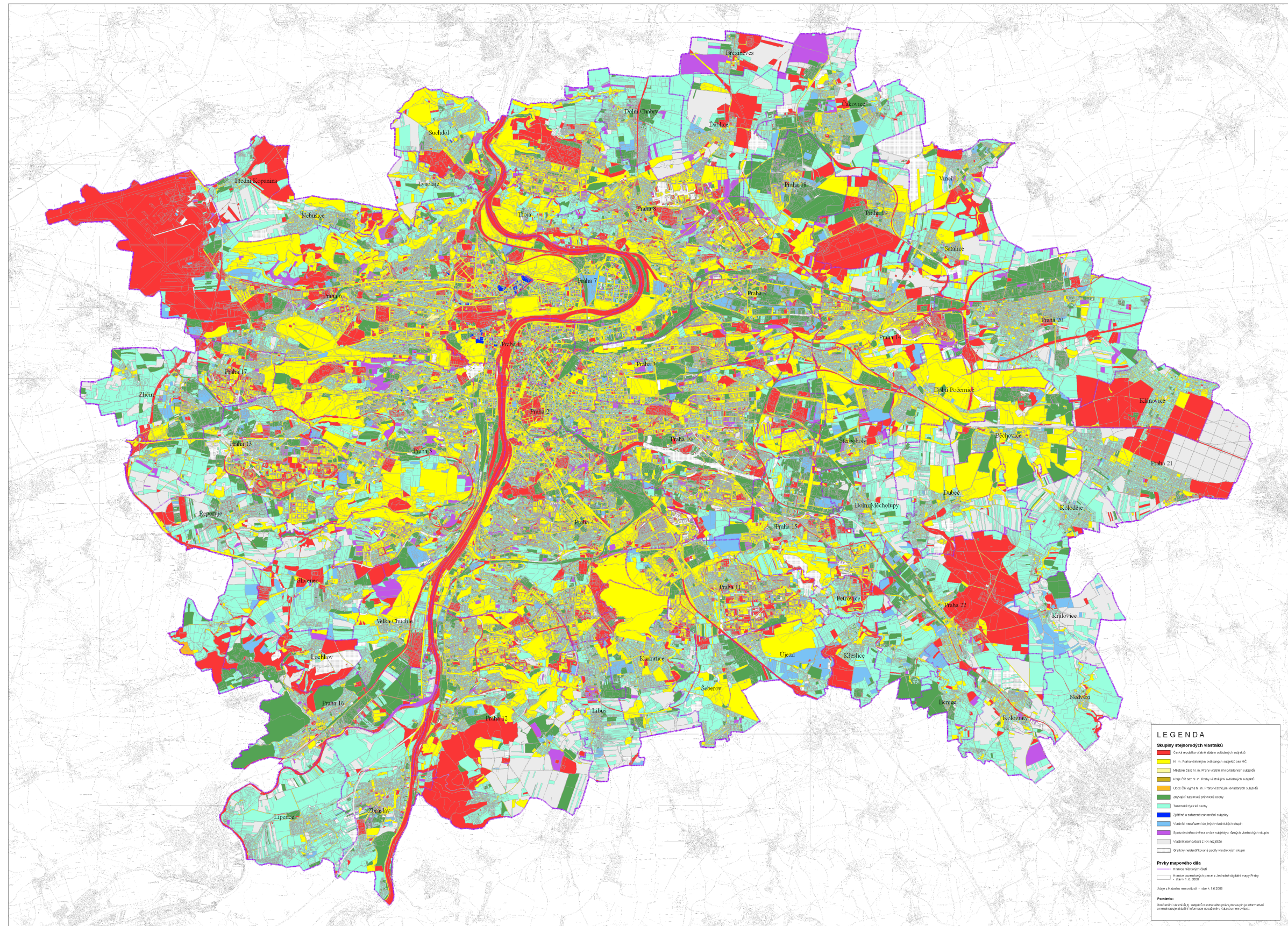

uap Vlastnické poměry

**PRAHA**  
**PRAHA**  
**PRAHA**  
**PRAHA**

**ÚZEMNĚ ANALYTICKÉ PODKLADY HL.M. PRAHY**  
PORADNÁ ČESKÁ ÚZEMNĚ ANALYTICKÁ A KATASTRÁLNÍ ČI. 111 01 PRAHA 1  
SPRÁVNÍ ÚSTAV REGIONÁLNÍ M. M. PRAHY, VYŠETŘOVATELSTVÍ ČI. 100 01 PRAHA 2  
TEL: 222 311 111 FAX: 222 311 111  
WWW: WWW.UAP.PRAHA.CZ







# 22 KOMUNIKAČNÍ SÍŤ



**LEGENDA**

**Komunikační síť na území Prahy**

- silnice
- komunikační síť
- síť I. třídy
- síť II. třídy
- síť III. třídy
- síť IV. třídy
- síť V. třídy
- síť VI. třídy
- síť VII. třídy
- síť VIII. třídy
- síť IX. třídy
- síť X. třídy
- síť XI. třídy
- síť XII. třídy
- síť XIII. třídy
- síť XIV. třídy
- síť XV. třídy
- síť XVI. třídy
- síť XVII. třídy
- síť XVIII. třídy
- síť XIX. třídy
- síť XX. třídy
- síť XXI. třídy
- síť XXII. třídy

**Prvky mapového díla**

- hranice Prahy
- hranice městských částí
- vodní plochy

Poznámka: Číslo v názvu síťové kategorie označuje počet územních jednotek, které jsou součástí této kategorie. Číslo v názvu síťové kategorie označuje počet územních jednotek, které jsou součástí této kategorie. Číslo v názvu síťové kategorie označuje počet územních jednotek, které jsou součástí této kategorie.

**uap** Komunikační síť

**PRAHA** ÚZEMNĚ ANALYTICKÉ PODKLADY HL. M. PRAHY  
**PRAGUE** FORSCENTEL, ÚZEMNĚ ANALYTICKÉ PODKLADY HL. M. PRAHY, VYBERAČSKÁ 61, 120 00 PRAHA 2  
**PRAGA** ZPRACOVATEL ÚZEMNĚ ANALYTICKÉ PODKLADY HL. M. PRAHY, VYBERAČSKÁ 61, 120 00 PRAHA 2  
**PRAG** ÚZEMNĚ ANALYTICKÉ PODKLADY HL. M. PRAHY, VYBERAČSKÁ 61, 120 00 PRAHA 2



# 23 VODNÍ HOSPODÁŘSTVÍ

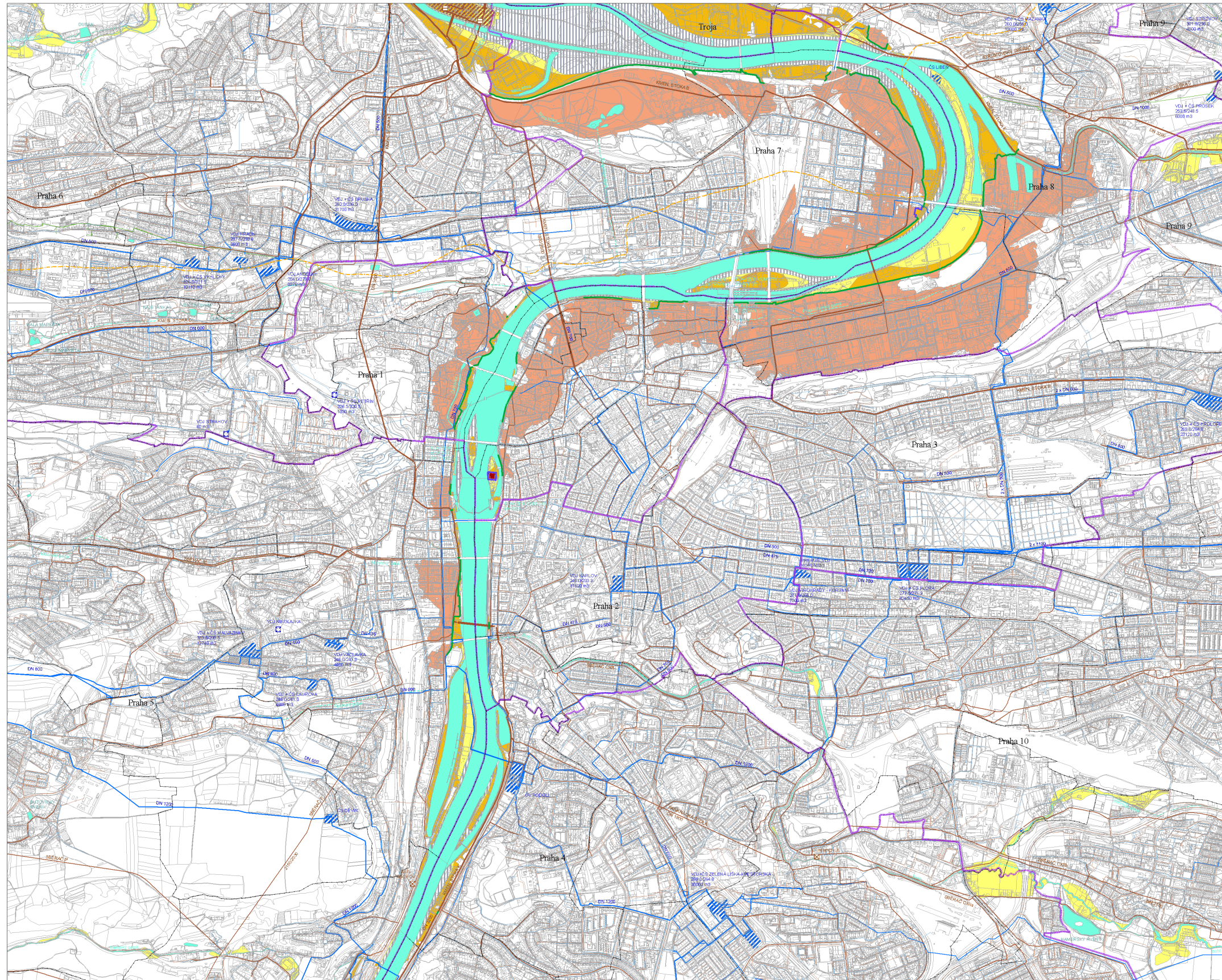

## LEGENDA

- Vodní toky a plochy**
- Vodní plocha, nádrž, rybník
  - Sukny past
  - Vodní tok, kanál, náhon
  - Zatrubněný tok
  - Rozvodnice III řádu Vltavy, Labe a Berounky
- Odvětvění a čištění odpadních vod**
- Komerční stoka
  - Sbírač
  - Účelná stoka
  - Čerpadlo
  - Dešťová usazovací nádrž
  - Plocha kanalizačních zařízení
- Zasobování vodou**
- Privátní vodovodní řad - pitná voda
  - Hlavní vodovodní řad - pitná voda
  - Rozváděcí vodovodní řad - pitná voda
  - Průmyslový vodovodní řad - průmyslová voda
  - Rušený průmyslový vodovodní řad - průmyslová voda
  - Masoprášná vodárenská zařízení
  - Plocha vodárenských zařízení
- Kategorie záplavových území**
- Aditivní zóna záplavového území
  - Záplavové území průtočné
  - Záplavové území průtočné a neprůtočné - přetrvává počin
  - Záplavové území neprůtočné
  - Záplavové území určené k ochraně individuálně
  - Záplavové území určené k ochraně městům
- Zařízení protipovodňové ochrany**
- Zařízení protipovodňové ochrany zajišťovaná individuálně
  - Zařízení protipovodňové ochrany zajišťovaná městům
  - Sukny past
- Prvky mapového díla**
- Hranice Prahy
  - Hranice městských částí
  - Hranice katastrálních území

Poznámka:  
Zobrazené údaje byly zpracovány s využitím zdrojových dat od poskytovatelů.  
Přesnost zpracování je ovlivněna rozdílnou kvalitou a mírou podrobnosti předaných údajů.  
Měřítko sítě: 1:10 000

**uap** Vodní hospodářství

Průběžně publikováno v rámci ÚP hl. m. Prahy  
Územní plán hl. m. Prahy, část 13, 2008  
Měřítko: 1:10 000  
Publikováno v rámci ÚP hl. m. Prahy, část 13, 2008

1	2	3	14
4	5	6	7
8	9	10	11
12	13	15	16

LIST 5

**PRAHA**  
**PRAHA**  
**PRAHA**  
**PRAHA**

**ÚZEMNĚ ANALYTICKÉ PODKLADY HL. M. PRAHY**  
PORUČOVATEL: ODB. ÚZEMNÍHO PLÁNU MHMP, JUNGMANNOVA 39/5, 112 21, PRAHA 1  
ZPRACOVATEL: ÚTVAR ROZVOJE HL. M. PRAHY, VYŠEHRAĐSKÁ ST. 128/00, PRAHA 2  
ČÍSLO VÝKRESU: 23 DATUM: 08/2008 MĚŘÍTKO: 1:10 000

Vodní hospodářství

**uap**



# 24 ENERGETIKA

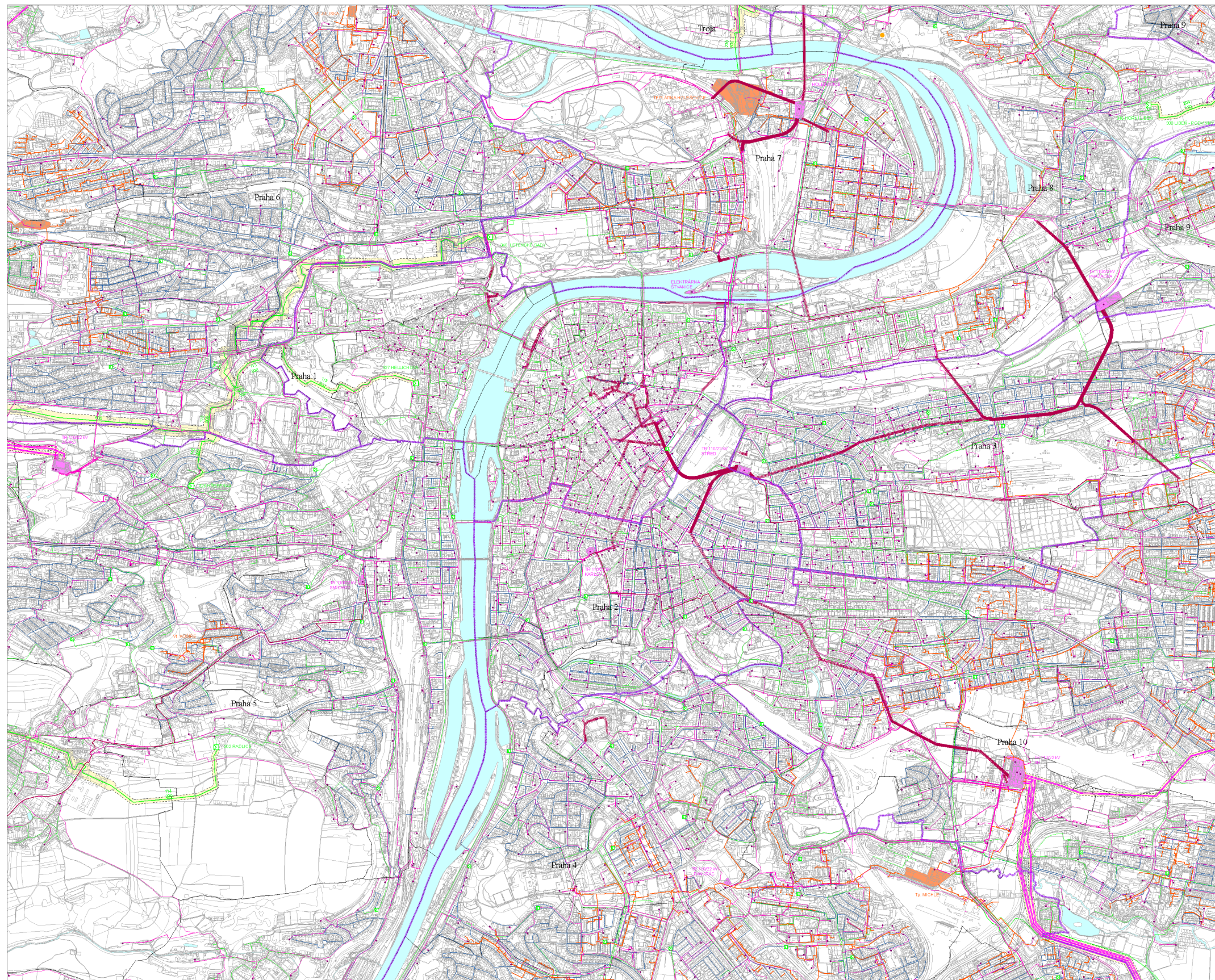

- LEGENDA**
- Zásobování elektrickou energií**
- Versiové vedení 110kV
  - Versiové vedení 220kV
  - Versiové vedení 400kV
  - Kabeľové vedení 22kV, 110kV v tunelu
  - Kabeľové vedení 110kV v zemi
  - Kabeľové vedení 22kV v zemi
  - Placna elektroenergetických zařízení
  - Transformační stanice 220kV/40kV
- Zásobování plynem**
- VTL plynovod
  - STL plynovod
  - NTL plynovod
  - Placna plynárenských zařízení
  - VTL/VTL, městská regulační stanice
  - STL, městská regulační stanice
- Centrální zásobování teplem**
- Hlavní tepelný napáječ Pražské tepelné soustavy
  - Hlavní tepelný napáječ v tunelu Pražské tepelné soustavy
  - Tepelný napáječ Pražské tepelné soustavy
  - Placna tepelných zařízení
  - Blízková (pásková) kotelna
  - Štátní jaderný reaktor
  - Ochranné pásmo versiových vedení VVN (ve smyslu zákona č. 459/2000 Sb.)
  - Bezpečnostní pásmo VTL plynovodu a bezpečnostní pásmo plynových zařízení (ve smyslu zákona č. 459/2000 Sb.)
  - Bezpečnostní pásmo VVTL plynovodu (ve smyslu zákona č. 459/2000 Sb.)
  - Ochranné pásmo produkčtovodu a ropovodu (ve smyslu vládního nařízení č. 291/1999 Sb.)
- Prvky mapového díla**
- Hranice Prahy
  - Hranice městských částí
  - Hranice katastrálních území
  - Vodní plochy
- Poznámka: Trahy nadzemních vedení 22 kV nejsou z důvodu neúplnosti poskytnutých dat zobrazeny.



# 25 ELEKTRONICKÉ KOMUNIKACE, KOLEKTORY

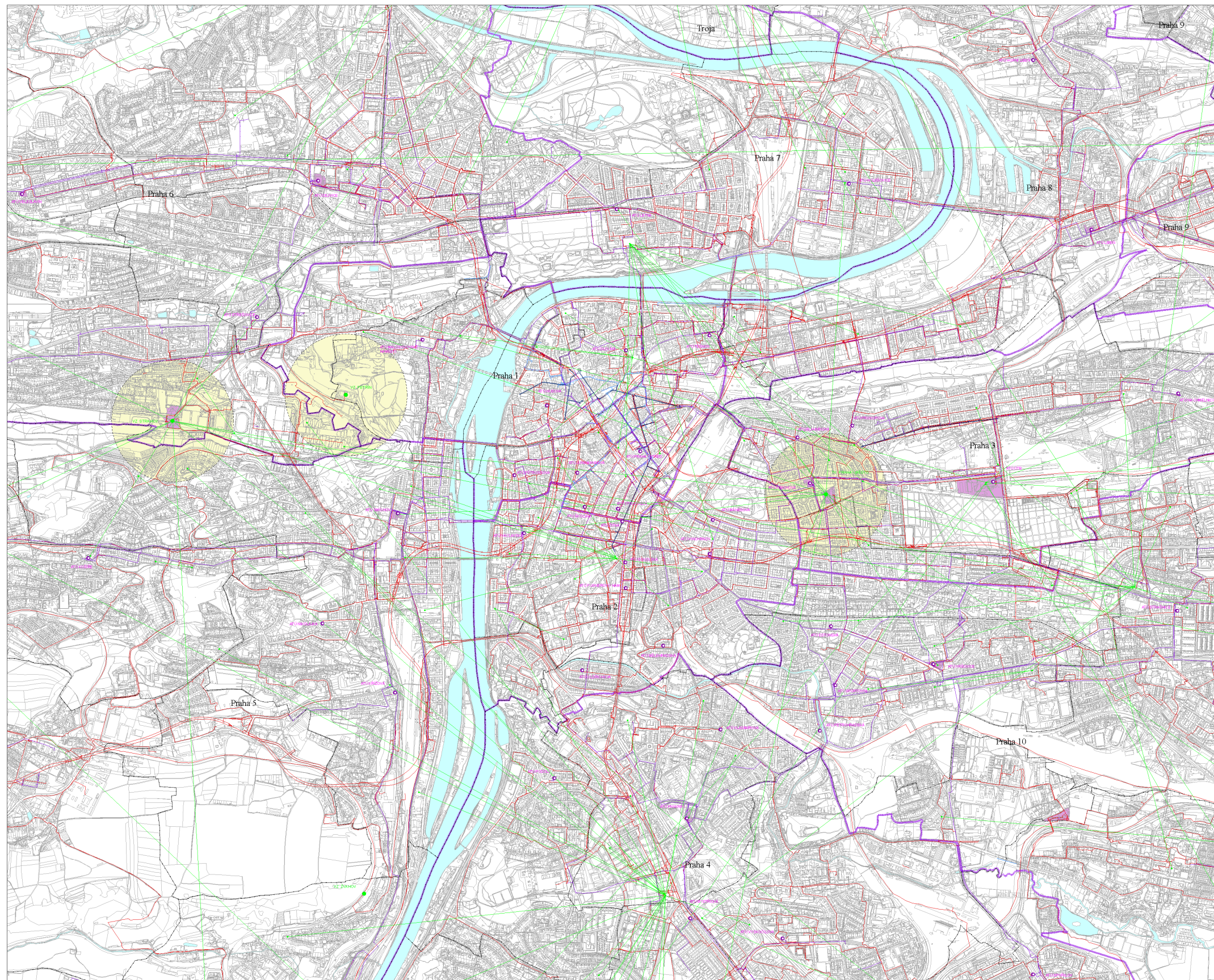

**LEGENDA**

**Elektronické komunikace**

- Optický kabel
- Kabeľová
- Radiostaniční ústředna
- Radiostaniční spoje
- Radiostaniční body
- Vysílací zařízení
- Stacionární nezobuhovaná záměrovací stanice (SNZS)
- Plocha elektronického komunikačního zařízení
- Ochranná pásma vysílacích zařízení (ve smyslu zákona č. 129/2008 Sb.)

**Kolektory**

- Kolektory 2. kategorie
- Kolektory 3. kategorie, kolektorové pochody, technické chodby

**Prvky mapového díla**

- Hrnce Prahy
- Hrnce městských částí
- Hrnce katastrálních území
- Vodní plochy

**uap** Elektronické komunikace, kolektory

Projektová podkladová mapa č. 11. Průběh:  
 Jednotlivé části mapy Prahy, území č. 11/2008  
 Měřítko 1:10 000, Praha, území č. 11/2008  
 Publikováno podle Úřadu

1	2	3	14
4	5	6	7
8	9	10	11
12	13	15	16

LIST č. **5**

**PRAHA PRAGA PRAG**

**ÚZEMNĚ ANALYTICKÉ PODKLADY HL. M. PRAHY**

PORADOVATEL: COB ÚZEMNÍHO PLÁNU MHMP, JUNGEMANOVA 2925, 115 21 PRAHA 1  
 ZPRACOVATEL: ÚTVAR ROZVOJE HL. M. PRAHY, VYSEHRADSKÁ ST. 128 00, PRAHA 2  
 OŠLOVY: VYBĚHU: 25      DATUM: 08 / 2008      MĚŘITKO: 1 : 10 000

**Elektronické komunikace, kolektory**

**uap**

