

PRA HA  
PRA GUE  
PRA GA  
PRA G

# Územně analytické podklady hlavního města Prahy

Přílohy

kraj 2007





# Územně analytické podklady hlavního města Prahy

kraj 2007

## **Pořizovatel:**

Odbor územního plánu MHMP  
Jungmannova 29/35, Praha 1

## **Zpracovatel:**

Útvar rozvoje hl. m. Prahy  
Vyšehradská 57/2077, Praha 2



# ÚVOD

Územně analytické podklady hl. m. Prahy - kraj jsou zpracovávány na základě usnesení Rady hl. m. Prahy č. 373 ze dne 20. 3. 2007.

Formální zpracování díla je rozděleno do dvou samostatných svazků. Obsahem textové a grafické části díla je podrobný rozbor jednotlivých tematických oblastí města z hlediska celoměstsky významných charakteristik stavu, vývoje, hodnot a problémů. V rámci této první části jsou shromážděny východiska pro rozbor udržitelného rozvoje území a zpracování vlastního rozboru jako integrální součásti první části díla. V rámci prvního svazku je obsažena také grafická část, obsahující výkresy limitů využití území, hodnot území, záměrů na provedení změn v území a problémů v území, včetně jejich stručné specifikace.

Součástí tohoto druhého samostatného svazku je příloha díla, představujícího podklad pro rozbor udržitelného rozvoje území, který sdružuje především tabelární a mapové údaje o území, jejichž výčet je definován přílohou č. 1, část B vyhlášky č. 500/2006 Sb. a které tvoří jádro údajů využitých pro zpracování analytické části díla.

## SEZNAM JEVŮ

<b>1</b>	<b>Vývoj počtu obyvatel .....</b>	<b>5</b>
1/1	Počet obyvatel při sčítání lidu .....	5
1/2	Počet bydlících obyvatel .....	7
1/3	Přirozený přírůstek .....	11
1/4	Počet živě narozených .....	15
1/5	Počet zemřelých .....	19
1/6	Saldo migrace .....	23
1/7	Počet přistěhovaných .....	27
1/8	Počet vystěhovaných .....	31
<b>2</b>	<b>Podíl obyvatel ve věku 0 až 14 let (%).....</b>	<b>35</b>
<b>3</b>	<b>Podíl obyvatel ve věku 65 a více let (%) .....</b>	<b>37</b>
<b>Vzdělanostní struktura .....</b>		<b>39</b>
4	Podíl osob se základním vzděláním (%).....	39
5	Podíl osob s vysokoškolským vzděláním (%) .....	39
<b>6</b>	<b>Sídelní struktura.....</b>	<b>41</b>
<b>7</b>	<b>Ekonomická aktivita podle odvětví .....</b>	<b>43</b>
7/1	Počet zaměstnaných osob (v tis.) podle odvětví .....	43
7/2	Počet zaměstnaných žen (v tis.) podle odvětví .....	45
7/3	Počet zaměstnaných mužů (v tis.) podle odvětví .....	47
<b>Ekonomická aktivita podle sektorů.....</b>		<b>49</b>
7/4	Počet ekonomicky aktivních .....	49
7/5	Podíl ekonomicky aktivních v priméru (%).....	49
7/6	Podíl ekonomicky aktivních v sekundéru (%).....	49
<b>8</b>	<b>Míra nezaměstnanosti .....</b>	<b>51</b>
8/1	Obecná míra nezaměstnanosti (%) .....	51
8/2	Míra (registrované) nezaměstnanosti (%) .....	53
8/3	Počet uchazečů o zaměstnání .....	55
8/4	Počet volných pracovních míst.....	57
<b>Vyjíždka a dojíždka do zaměstnání a škol podle SLDB .....</b>		<b>59</b>
9/1	Vyjíždějící do zaměstnání.....	59
9/2	Vyjíždějící do škol .....	59
10/1	Dojíždějící do zaměstnání .....	59
10/2	Dojíždějící do škol.....	59

<b>Dojíždka a vyjíždka do zaměstnání podle VŠPS.....</b>		<b>61</b>
9/3	Vyjíždějící do zaměstnání.....	61
10/3	Dojíždějící do zaměstnání .....	61
<b>11</b>	<b>Výstavba domů a bytů.....</b>	<b>63</b>
11/1	Počet zahájených bytů .....	63
11/2	Počet rozestavených bytů .....	65
11/3	Počet dokončených bytů .....	67
11/4	Počet dokončených bytů .....	69
<b>12</b>	<b>Podíl neobydlených bytů (%).....</b>	<b>71</b>
<b>13</b>	<b>Struktura bytového fondu .....</b>	<b>73</b>
13/1	Počet trvale obydlených domů .....	73
13/2	Počet bytů celkem .....	73
13/3	Počet trvale obydlených bytů .....	73
13/4	Počet trvale obydlených bytů v bytových domech .....	73
13/5	Počet trvale obydlených bytů v rodinných domech .....	73
13/6	Podíl trvale obydlených bytů III. a IV. kategorie (%) .....	73
13/7	Počet trvale obydlených bytů postavených do roku 1945 .....	73
13/8	Počet trvale obydlených bytů postavených v letech 1946 až 1990....	73
13/9	Počet trvale obydlených bytů postavených v letech 1991 až 2001....	73
13/10	Počet obyvatel v trvale obydlených bytech .....	73
13/11	Počet osob na 1 trvale obydlený byt (obložnost) .....	73
13/12	Obytná plocha v m <sup>2</sup> na 1 byt .....	73
13/13	Obytná plocha v m <sup>2</sup> na 1 osobu .....	73
<b>14</b>	<b>Místně obvyklé nájemné .....</b>	<b>77</b>
<b>15</b>	<b>Rekreační oblasti s celoročním a sezónním využitím.....</b>	<b>80</b>
<b>16</b>	<b>Počet staveb pro rodinnou rekreaci .....</b>	<b>82</b>
<b>17</b>	<b>Kapacita a kategorie ubytovacích zařízení .....</b>	<b>84</b>
17/1	Počet hromadných ubytovacích zařízení .....	84
17/2	Počet hotelů.....	86
17/3	Počet lůžek v hromadných ubytovacích zařízeních .....	88
17/4	Počet pokojů podle kategorie .....	90
17/5	Čisté využití lůžek.....	92

<b>18</b>	<b>Lázeňská místa a areály</b> .....	<b>94</b>
	<b>Kvalita bydlení</b> .....	<b>96</b>
19	Podíl obyvatel zásobovaných pitnou vodou z veřejného vodovodu (%) .....	96
19/1	Počet obyvatel v bytech zásobovaných pitnou vodou z vodovodu ....	96
20	Podíl obyvatel zásobovaných plynem (%).....	96
20/1	Počet obyvatel v bytech s plynem zavedeným do bytu.....	96
21	Podíl obyvatel napojených na veřejnou kanalizaci (%) .....	96
21/1	Počet obyvatel v bytech napojených na kanalizaci .....	96
	<b>Bilance půdy</b> .....	<b>98</b>
22	Podíl zemědělské půdy z celkové výměry katastru (%) .....	98
23	Podíl orné půdy z celkové výměry zemědělské půdy (%) .....	98
24	Podíl trvalých travních porostů z celkové výměry zemědělské půdy (%) .....	98
25	Podíl speciálních zemědělských kultur z celkové výměry zemědělské půdy (%) .....	98
27	Podíl zastavěných a ostatních ploch z celkové výměry katastru (%).....	98
28	Podíl vodních ploch z celkové výměry katastru (%) .....	98
29	Podíl lesů z celkové výměry katastru (%).....	98
<b>26</b>	<b>Podíl tříd ochrany zastoupené v jednotlivých katastrálních územích (%).....</b>	<b>102</b>
<b>30</b>	<b>Koeficient ekologické stability KES.....</b>	<b>106</b>
<b>31</b>	<b>Stupeň přirozenosti lesních porostů .....</b>	<b>110</b>
<b>32</b>	<b>Hranice přírodních lesních oblastí.....</b>	<b>112</b>
<b>33</b>	<b>Hranice bioregionů a biochor .....</b>	<b>114</b>
<b>34</b>	<b>Hranice klimatických regionů.....</b>	<b>116</b>
<b>35</b>	<b>Území se zhoršenou kvalitou ovzduší .....</b>	<b>118</b>
<b>36</b>	<b>Hodnoty imisního znečištění životního prostředí .....</b>	<b>120</b>
<b>37</b>	<b>Další dostupné informace, týkající se například demografie, ekonomických aktivit, bydlení, rekreace, uspokojování sociálních potřeb a životního prostředí .....</b>	<b>124</b>
37/1	Podíl obyvatel ve věku 15 až 64 let (%) .....	124
37/2	Počet ekonomických subjektů .....	126
37/3	Hrubý domácí produkt .....	128
37/4	Tvorba hrubého fixního kapitálu .....	130
37/5	Hrubá přidaná hodnota podle odvětví (podíl v %) .....	132
37/6	Hrubá přidaná hodnota podle odvětví (v mil. Kč) .....	134

<b>Rozpočet hl. m. Prahy</b> .....	<b>136</b>	
37/7	Výdaje rozpočtů hl. m. Prahy .....	136
37/8	Příjmy rozpočtu vlastního hl. m. Prahy.....	136
37/9	Výdaje rozpočtu vlastního hl. m. Prahy.....	136
<b>Podíl bytů zásobovaných ze systémů CZT.....</b>	<b>138</b>	
37/10	Počet trvale obydlených bytů .....	138
37/11	Počet bytů zásobovaných z CZT.....	138
37/12	Podíl bytů (%) zásobovaných z CZT .....	138



## 1 VÝVOJ POČTU OBYVATEL

### 1/1 POČET OBYVATEL PŘI SČÍTÁNÍ LIDU

#### popis jevu

1/1 Počet obyvatel s trvalým nebo dlouhodobým pobytem na území Prahy; za městské části při SLDB 1970, 1980, 1991 a 2001.

#### zdroj dat

Český statistický úřad (ČSÚ) – Sčítání lidu, domů a bytů (SLDB)

## 1/1 Počet obyvatel při sčítání lidu

obec	1970	1980	1991	2001
hl. m. Praha	1 140 795	1 182 186	1 214 174	1 169 106

městská část	1970	1980	1991	2001
Praha 1	66 079	52 719	42 590	34 581
Praha 2	92 206	75 960	61 873	51 003
Praha 3	112 146	92 338	81 927	72 840
Praha 4	168 565	164 737	143 708	131 597
Praha-Kunratice	3 259	3 478	3 321	5 470
Praha 5	85 182	78 441	76 768	77 170
Praha-Slivenec	2 248	2 216	1 870	1 994
Praha 6	138 056	121 856	109 833	100 945
Praha-Lysolaje	1 092	929	769	810
Praha-Nebošice	2 071	1 852	1 849	2 276
Praha-Přední Kopanina	413	318	319	438
Praha-Suchbát	5 847	5 750	5 107	5 272
Praha 7	68 041	55 953	46 224	40 839
Praha-Troja	1 482	1 084	805	916
Praha 8	69 446	121 142	112 790	102 761
Praha-Březiněves	427	516	557	667
Praha-Řáblice	3 503	2 537	2 113	2 196
Praha-Dolní Chabry	2 383	2 603	2 269	2 483
Praha 9	44 908	55 002	44 704	41 863
Praha 10	147 128	138 231	120 755	108 609
Praha 11	5 111	59 625	86 425	81 245
Praha-Křeslice	184	214	235	343
Praha-Šeberov	1 148	1 233	1 240	1 644
Praha-Újezd	427	435	494	1 788
Praha 12	12 470	22 051	59 840	54 856
Praha-Libuš	2 962	2 942	6 878	7 865

městská část	1970	1980	1991	2001
Praha 13	3 403	3 920	35 917	52 457
Praha-Řeporyje	2 951	2 637	2 189	2 310
Praha 14	16 019	17 288	24 464	36 778
Praha-Dolní Počernice	2 102	1 996	1 780	1 751
Praha 15	6 917	12 547	27 454	27 410
Praha-Dolní Měcholupy	1 264	1 074	1 013	1 154
Praha-Dubeč	1 782	1 797	1 843	1 997
Praha-Petrovice	742	831	5 305	5 990
Praha-Štěrboholy	715	784	799	940
Praha 16	6 813	6 399	7 053	7 089
Praha-Lipence	1 477	1 423	1 305	1 531
Praha-Lochkov	681	649	565	582
Praha-Velká Chuchle	2 443	1 961	1 592	1 749
Praha-Zbraslav	6 226	7 181	7 530	7 838
Praha 17	3 371	2 959	19 731	23 252
Praha-Zličín	1 613	1 836	3 053	3 031
Praha 18	3 619	10 666	14 432	14 275
Praha 19	6 698	5 688	4 669	4 592
Praha-Čakovice	7 041	6 282	5 561	5 681
Praha-Satalice	1 655	1 545	1 395	1 348
Praha-Vinoř	1 894	1 959	1 851	2 542
Praha 20	9 043	10 836	12 162	13 036
Praha 21	3 350	3 512	6 147	7 116
Praha-Běchovice	1 869	1 822	1 605	1 538
Praha-Klánovice	2 116	2 390	2 339	2 578
Praha-Koloděje	711	681	628	832
Praha 22	5 015	5 115	4 314	4 629
Praha-Benice	337	275	256	358
Praha-Kolovraty	1 596	1 478	1 451	1 756
Praha-Královice	347	305	290	263
Praha-Nedvězí	201	188	218	232

## 1/2 POČET BYDLÍCÍCH OBYVATEL

### popis jevu

1/2 Počet obyvatel s trvalým bydlištěm na území Prahy (bez ohledu na státní příslušnost) k 31. 12. daného roku; za městské části v letech 1991 až 2006.

### zdroj dat

Český statistický úřad (ČSÚ) – bilance obyvatel

## 1/2 Počet bydlících obyvatel

obec	1991	1992	1993	1994	1995	1996	1997	1998	1999	2000	2001	2002	2003	2004	2005	2006
hl. m. Praha	1 216 889	1 217 315	1 217 023	1 214 584	1 209 830	1 204 953	1 200 455	1 193 270	1 186 855	1 181 126	1 160 118	1 161 938	1 165 581	1 170 571	1 181 610	1 188 126

městská část	1991	1992	1993	1994	1995	1996	1997	1998	1999	2000	2001	2002	2003	2004	2005	2006
Praha 1	42 267	41 848	40 877	39 658	38 698	37 953	37 267	36 372	35 568	34 912	33 825	33 356	32 853	32 552	31 964	31 223
Praha 2	61 580	60 839	59 191	57 881	56 627	55 625	54 753	53 934	52 872	51 763	49 932	49 340	48 918	48 309	47 913	47 063
Praha 3	81 657	80 842	79 950	79 272	78 424	77 588	76 966	76 119	75 419	74 646	71 873	71 277	70 936	70 646	70 481	69 939
Praha 4	143 248	142 970	142 340	141 851	140 903	139 879	138 841	137 577	136 319	135 064	130 196	129 760	129 481	129 150	129 181	128 868
Praha-Kunratice	3 298	3 257	3 255	3 256	3 238	3 301	3 341	3 460	3 797	4 183	5 746	6 001	6 152	6 477	6 894	7 271
Praha 5	76 534	76 492	78 407	78 720	78 629	79 038	78 897	78 436	78 159	77 995	76 755	77 372	78 178	79 057	80 040	80 504
Praha-Slivenec	1 846	1 811	1 756	1 729	1 743	1 748	1 770	1 789	1 817	1 901	2 003	1 978	2 052	2 093	2 191	2 256
Praha 6	127 396	127 451	127 031	106 815	106 018	105 205	104 711	103 771	102 991	102 082	99 850	99 181	99 112	98 985	99 481	99 263
Praha-Lysolaje	778	771	768	784	787	791	812	819	816	810	793	872	956	984	998	1 054
Praha-Nebošice	1 829	1 808	1 784	1 775	1 799	1 797	1 830	1 860	1 908	1 907	2 302	2 404	2 424	2 554	2 697	2 726
Praha-Přední Kopanina	319	326	337	331	323	333	335	354	366	378	435	497	546	554	619	648
Praha-Suchbát	5 069	5 048	4 999	4 988	4 984	4 970	4 970	4 982	4 971	5 090	5 259	5 458	5 740	5 770	5 583	5 806
Praha 7	45 836	45 474	44 456	44 000	43 504	43 197	42 757	42 415	41 790	41 372	40 357	40 038	39 666	39 536	39 596	39 425
Praha-Troja	816	812	804	797	781	786	775	802	816	802	926	900	862	926	970	1 102
Praha 8	112 092	111 610	110 614	109 782	109 166	108 254	107 569	106 536	105 535	105 017	101 494	100 532	99 676	99 356	99 840	100 255
Praha-Březiněves	560	571	580	564	575	578	571	580	596	615	640	652	685	700	737	751
Praha-Řáblice	2 088	2 046	2 045	2 045	2 049	2 057	2 067	2 144	2 184	2 218	2 212	2 273	2 331	2 477	2 680	2 803
Praha-Dolní Chabry	2 243	2 215	2 237	2 213	2 206	2 210	2 255	2 295	2 336	2 390	2 503	2 600	2 701	2 839	2 998	3 120
Praha 9	64 497	66 113	66 762	43 003	42 680	42 581	42 219	42 016	42 169	41 978	41 630	42 198	42 745	43 202	44 415	45 389
Praha 10	136 423	135 561	133 650	115 682	114 241	113 277	112 357	111 151	109 771	108 383	107 713	106 962	107 038	107 317	107 989	108 609
Praha 11	87 042	86 875	86 807	86 597	86 533	86 071	85 834	85 209	84 570	84 089	80 586	80 180	79 899	79 556	79 337	78 772
Praha-Křeslice	228	221	217	220	228	233	237	251	265	283	351	361	381	471	556	610
Praha-Šeberov	1 252	1 301	1 196	1 166	1 187	1 204	1 229	1 232	1 298	1 403	1 725	1 824	1 912	2 088	2 205	2 374
Praha-Újezd	497	468	450	790	1 049	1 190	1 345	1 447	1 520	1 526	1 827	1 913	1 931	1 991	2 218	2 338
Praha 12	59 666	59 531	59 166	59 080	58 862	58 493	58 125	57 609	57 118	56 689	54 369	54 094	54 084	54 170	54 252	54 337
Praha-Libuš	6 813	6 848	6 901	6 944	6 938	6 956	7 033	7 081	7 092	7 108	7 944	8 343	8 593	8 713	9 170	9 490

městská část	1991	1992	1993	1994	1995	1996	1997	1998	1999	2000	2001	2002	2003	2004	2005	2006
Praha 13	39 546	42 437	46 788	49 056	49 971	50 592	51 211	51 638	52 124	52 587	52 388	52 840	53 432	54 067	55 154	55 802
Praha-Řeporyje	2 181	2 148	2 145	2 151	2 128	2 169	2 192	2 207	2 211	2 271	2 290	2 395	2 429	2 562	2 768	2 838
Praha 14	6 746	6 787	7 063	31 725	32 976	33 992	34 789	35 502	36 258	37 188	37 411	38 370	39 529	40 574	41 641	42 341
Praha-Dolní Počernice	1 778	1 756	1 761	1 759	1 760	1 770	1 791	1 785	1 805	1 799	1 748	1 780	1 851	1 910	1 949	2 010
Praha 15	10 513	10 699	11 354	28 630	28 659	28 501	28 361	28 215	28 115	27 911	27 162	26 939	27 144	27 210	27 552	28 101
Praha-Dolní Měcholupy	1 002	970	953	941	944	961	979	996	1 009	1 021	1 120	1 113	1 184	1 241	1 334	1 417
Praha-Dubeč	1 801	1 766	1 774	1 794	1 763	1 753	1 763	1 784	1 786	1 833	1 997	2 055	2 105	2 172	2 294	2 463
Praha-Petrovice	5 551	5 708	6 137	6 277	6 305	6 336	6 413	6 403	6 350	6 334	6 025	6 108	6 089	6 073	6 132	6 146
Praha-Štěrboholy	793	792	790	782	794	782	797	799	838	851	952	997	1 013	1 032	1 151	1 282
Praha 16	7 150	7 162	7 097	7 037	7 010	7 013	7 037	7 048	7 094	7 079	7 099	7 469	7 612	7 710	7 874	7 955
Praha-Lipence	1 291	1 273	1 268	1 282	1 292	1 309	1 353	1 383	1 404	1 425	1 541	1 574	1 683	1 759	1 872	1 931
Praha-Lochkov	554	543	531	523	522	524	532	546	543	547	576	587	577	578	590	586
Praha-Velká Chuchle	1 562	1 514	1 558	1 563	1 560	1 562	1 551	1 559	1 586	1 604	1 713	1 723	1 730	1 764	1 798	1 809
Praha-Zbraslav	7 694	7 705	7 721	7 746	7 791	7 773	7 770	7 795	7 840	7 889	7 847	7 879	7 926	8 049	8 265	8 377
Praha 17	2 314	2 264	2 288	22 064	22 275	22 400	22 520	22 527	22 539	22 454	23 063	23 318	23 463	23 828	24 391	24 545
Praha-Zličín	3 052	2 988	2 967	2 958	3 001	3 025	3 004	2 988	2 990	2 989	2 961	2 965	3 097	3 197	3 244	3 337
Praha 18	14 486	14 580	14 948	14 951	14 915	14 910	14 852	14 793	14 679	14 641	14 192	14 240	14 311	14 438	14 721	15 325
Praha 19	4 660	4 620	4 586	4 549	4 581	4 542	4 535	4 476	4 515	4 500	4 560	4 600	4 640	4 793	4 918	5 164
Praha-Čakovice	5 519	5 562	5 575	5 586	5 623	5 611	5 643	5 626	5 654	5 686	5 629	5 769	5 954	6 101	6 371	6 717
Praha-Satalice	1 385	1 385	1 358	1 354	1 328	1 335	1 343	1 328	1 322	1 317	1 336	1 435	1 556	1 768	1 906	2 002
Praha-Vinoř	1 868	1 890	1 875	1 887	2 167	2 333	2 384	2 434	2 479	2 498	2 574	2 706	2 801	2 886	3 001	3 079
Praha 20	12 462	12 659	12 835	12 980	13 104	13 129	13 193	13 277	13 312	13 340	13 040	13 178	13 297	13 383	13 682	13 946
Praha 21	6 137	6 180	6 209	6 283	6 334	6 453	6 547	6 642	6 909	7 101	7 259	7 453	7 610	7 776	8 178	8 478
Praha-Běchovice	1 568	1 586	1 557	1 530	1 509	1 499	1 522	1 521	1 525	1 534	1 692	3 060	3 094	3 157	3 259	3 586
Praha-Klánovice	2 316	2 287	2 295	2 291	2 335	2 339	2 387	2 435	2 478	2 520	2 579	2 612	2 679	2 751	2 818	2 837
Praha-Koloděje	622	619	617	620	626	625	631	652	719	748	846	888	897	962	1 079	1 159
Praha 22	4 304	4 205	4 282	4 204	4 257	4 274	4 329	4 402	4 405	4 441	4 636	4 766	4 900	5 021	5 145	5 269
Praha-Benice	255	255	253	255	260	254	256	265	272	276	345	330	424	436	446	464
Praha-Kolovraty	1 406	1 380	1 388	1 387	1 393	1 404	1 435	1 479	1 494	1 606	1 803	1 941	2 217	2 402	2 525	2 605
Praha-Královice	285	275	270	274	278	277	278	331	340	335	258	258	263	278	322	321
Praha-Nedvězí	215	211	200	202	197	191	191	193	197	197	230	224	222	220	225	238



## 1/3 PŘIROZENÝ PŘÍRŮSTEK

### popis jevu

1/3 Rozdíl mezi počtem živě narozených dětí a počtem zemřelých osob k 31. 12. daného roku; za městské části v letech 1993 až 2006.

### zdroj dat

Český statistický úřad (ČSÚ) – bilance obyvatel

### 1/3 Přirozený přírůstek

obec	1993	1994	1995	1996	1997	1998	1999	2000	2001	2002	2003	2004	2005	2006
hl. m. Praha	-3 572	-4 552	-5 723	-5 648	-5 116	-4 679	-4 559	-3 972	-3 529	-3 643	-3 431	-1 718	-730	256

městská část	1993	1994	1995	1996	1997	1998	1999	2000	2001	2002	2003	2004	2005	2006
Praha 1	-332	-394	-437	-404	-326	-307	-217	-294	-214	-216	-170	-116	-120	-65
Praha 2	-469	-439	-527	-377	-405	-364	-430	-363	-335	-307	-270	-218	-164	-67
Praha 3	-532	-637	-575	-686	-544	-481	-550	-439	-418	-403	-469	-325	-244	-284
Praha 4	-574	-739	-932	-876	-892	-756	-837	-880	-751	-695	-767	-540	-399	-278
Praha-Kunratice	-11	-19	-21	-19	-17	-3	-2	28	13	9	27	43	40	35
Praha 5	-283	-220	-373	-421	-262	-295	-234	-159	-95	-112	-78	-26	5	139
Praha-Slivenec	-13	-21	-5	-11	-11	-6	-13	0	0	-13	-1	3	-2	13
Praha 6	-501	-728	-881	-854	-666	-776	-577	-661	-642	-730	-560	-509	-398	-236
Praha-Lysolaje	2	-1	2	2	-2	0	4	-5	3	6	7	16	-5	15
Praha-Nebošice	-9	-8	-8	-3	0	-6	-8	-3	2	14	5	1	-4	5
Praha-Přední Kopanina	6	-3	-2	-4	2	1	-4	3	5	-1	3	1	1	-3
Praha-Suchdol	-13	-36	-28	-29	-43	-18	-7	-11	-12	-5	0	-2	-11	19
Praha 7	-317	-397	-423	-370	-342	-270	-328	-273	-226	-265	-232	-145	-123	-62
Praha-Troja	2	-5	-8	-5	-3	5	0	-3	5	-6	-2	4	3	6
Praha 8	-388	-496	-568	-602	-622	-517	-557	-369	-433	-379	-407	-219	-67	-6
Praha-Březiněves	-2	-5	2	-1	4	-3	-4	1	0	6	6	-1	6	5
Praha-Řáblice	-14	-3	-3	-16	-10	-10	-6	-4	-15	-10	-6	3	20	10
Praha-Dolní Chabry	-15	-25	-19	-10	-9	-15	-15	2	-18	-5	-1	-1	12	20
Praha 9	-2	-172	-198	-160	-214	-117	-149	-161	-109	-157	-124	-56	-34	2
Praha 10	-871	-887	-1 064	-1 011	-930	-931	-873	-811	-779	-811	-860	-582	-520	-461
Praha 11	108	78	-36	-40	-43	-42	-67	-48	26	-33	-69	70	129	171
Praha-Křeslice	-1	-2	-1	-5	-3	1	6	0	0	-4	-3	8	6	-2
Praha-Šeberov	12	-4	-8	-3	-3	-9	-11	8	-5	11	15	3	21	15
Praha-Újezd	-3	6	10	20	24	15	13	11	17	14	13	15	29	30
Praha 12	65	29	10	-16	-23	13	-42	-12	-8	32	20	50	121	134
Praha-Libuš	28	21	-8	19	31	30	5	29	20	47	13	18	27	50

městská část	1993	1994	1995	1996	1997	1998	1999	2000	2001	2002	2003	2004	2005	2006
Praha 13	437	436	349	276	221	257	239	247	243	247	232	265	266	297
Praha-Řeporyje	-18	-2	2	-8	-3	-4	-7	3	-2	-12	-5	7	0	6
Praha 14	5	97	28	96	54	67	105	146	170	130	156	192	227	264
Praha-Dolní Počernice	-8	-9	-3	-7	-6	-14	2	-11	-5	-3	-14	-5	10	-2
Praha 15	65	37	58	12	-18	3	-17	34	0	-47	12	40	64	64
Praha-Dolní Měcholupy	-10	0	-6	-4	-3	0	-5	-6	-4	-5	-8	0	1	6
Praha-Dubeč	-2	0	-7	-14	3	3	-6	4	2	10	-2	5	9	8
Praha-Petrovice	82	59	30	35	45	29	22	27	28	31	37	19	51	36
Praha-Štěrboholy	-6	-1	-6	0	-1	3	-1	1	0	0	0	0	4	15
Praha 16	-3	-33	-30	-34	-26	-26	-21	-20	-17	-5	3	14	-17	-7
Praha-Lipence	-3	3	-6	-1	-2	-4	-3	-13	-3	0	-3	7	0	22
Praha-Lochkov	-1	-5	-2	-4	3	-5	-3	1	0	-2	0	-2	1	-3
Praha-Velká Chuchle	-17	-8	-10	-11	-8	-8	-2	0	-2	1	-5	3	4	3
Praha-Zbraslav	-3	-23	9	-17	-17	-18	13	-3	10	-9	-10	21	8	10
Praha 17	1	133	71	52	43	53	49	48	16	43	65	67	93	92
Praha-Zličín	12	-6	14	1	-5	6	-4	0	-1	3	3	16	1	9
Praha 18	69	42	34	5	17	0	14	-6	33	5	-10	31	59	105
Praha 19	-29	-47	-5	-31	-40	-27	-32	-16	-8	-22	-33	0	-18	-19
Praha-Čakovice	-18	-33	-22	-28	-21	-30	-20	-7	-10	-2	15	19	-2	8
Praha-Satalice	-5	-13	-10	-8	-1	-9	3	-3	-1	-9	3	4	6	18
Praha-Vinoř	-1	-4	-14	8	6	-7	13	22	8	3	-2	-14	11	6
Praha 20	34	0	-6	-15	9	-16	15	3	7	16	-2	20	45	37
Praha 21	1	-7	-23	-7	-2	-31	8	10	2	14	43	44	40	40
Praha-Běchovice	-6	-13	-23	-11	-2	-11	-5	-10	0	2	5	3	-5	-2
Praha-Klánovice	4	-11	-8	-23	-17	-6	4	-2	-4	-8	-5	3	5	-11
Praha-Koloděje	2	-5	-3	-8	-13	-5	-1	-2	-7	8	5	3	5	-1
Praha 22	-13	-21	-18	-7	-8	-5	-5	8	-9	-17	-2	7	30	28
Praha-Benice	0	-4	-1	1	-4	-3	-5	-6	-1	0	0	4	-4	1
Praha-Kolovraty	-13	-9	-12	-8	-10	-7	-6	4	-4	0	-3	16	43	24
Praha-Královice	1	0	-1	-3	0	-3	-2	-4	-3	-1	1	2	1	-1
Praha-Nedvězí	-2	1	-1	-3	-1	0	2	-7	2	-1	3	-4	3	-2



## 1/4 POČET ŽIVĚ NAROZENÝCH

### popis jevu

1/4 Počet dětí, které se narodily k 31. 12. daného roku za městské části v letech 1993 až 2006.

### zdroj dat

Český statistický úřad (ČSÚ) – bilance obyvatel

## 1/4 Počet živě narozených

obec	1993	1994	1995	1996	1997	1998	1999	2000	2001	2002	2003	2004	2005	2006
hl. m. Praha	11 557	10 329	9 470	8 842	8 967	9 026	9 057	9 453	9 681	9 690	10 057	11 131	11 943	12 530

městská část	1993	1994	1995	1996	1997	1998	1999	2000	2001	2002	2003	2004	2005	2006
Praha 1	348	272	263	266	273	253	290	248	266	269	298	319	318	316
Praha 2	531	449	415	415	432	402	352	398	420	421	419	441	491	526
Praha 3	774	679	619	522	600	600	578	596	601	599	606	668	705	673
Praha 4	1 391	1 236	1 125	1 025	985	1 006	1 017	960	976	1 008	1 012	1 146	1 258	1 283
Praha-Kunratice	44	24	17	25	22	43	47	58	72	62	77	88	81	89
Praha 5	768	762	681	613	650	652	620	698	725	711	756	789	837	938
Praha-Slivenec	9	8	16	15	11	13	18	21	15	14	21	21	20	27
Praha 6	1 175	802	709	667	721	675	742	726	751	729	799	865	888	1 002
Praha-Lysolaje	7	7	10	7	7	9	11	8	10	9	17	21	12	23
Praha-Nebošice	16	15	16	23	22	20	13	22	24	26	22	26	16	26
Praha-Přední Kopanina	8	2	2	1	3	2	3	4	7	2	3	2	3	4
Praha-Suchdol	37	36	43	36	27	47	39	42	35	51	52	61	51	62
Praha 7	403	378	321	333	330	359	316	357	366	340	362	403	441	418
Praha-Troja	8	6	5	6	7	12	11	7	12	6	8	11	12	16
Praha 8	1 056	948	832	792	788	826	803	876	878	909	865	1 001	1 132	1 138
Praha-Březiněves	4	3	7	5	6	5	3	6	6	9	10	3	11	9
Praha-Řáblice	14	21	20	19	9	21	20	24	18	22	19	29	44	30
Praha-Dolní Chabry	24	11	16	15	17	17	21	22	20	23	25	30	42	47
Praha 9	744	380	421	338	340	376	354	370	401	396	404	454	468	481
Praha 10	1 135	911	797	732	768	728	773	797	835	831	848	988	1 010	1 122
Praha 11	665	641	594	557	553	553	559	571	625	592	629	689	785	835
Praha-Křeslice	3	0	1	1	1	1	6	3	2	4	2	8	7	3
Praha-Šeberov	29	11	9	11	10	12	6	15	17	27	23	24	34	27
Praha-Újezd	3	15	27	27	30	20	17	19	25	19	25	25	41	38
Praha 12	481	407	412	365	387	364	343	402	381	416	424	455	508	527
Praha-Libuš	69	55	50	65	73	75	52	75	61	84	75	69	79	94

městská část	1993	1994	1995	1996	1997	1998	1999	2000	2001	2002	2003	2004	2005	2006
Praha 13	636	652	587	494	462	481	503	491	499	497	467	529	534	535
Praha-Řeporyje	17	31	25	17	20	25	18	26	22	18	25	26	17	30
Praha 14	77	331	260	350	322	325	374	390	395	393	420	459	487	525
Praha-Dolní Počernice	16	15	19	12	14	12	17	8	25	15	12	10	26	19
Praha 15	117	228	219	200	178	201	188	206	206	189	216	237	248	256
Praha-Dolní Měcholupy	9	10	6	8	7	8	10	8	6	10	8	16	18	19
Praha-Dubeč	23	17	16	15	18	20	13	18	18	19	14	26	29	29
Praha-Petrovice	98	76	56	61	68	51	48	58	49	54	62	48	76	60
Praha-Štěrboholy	2	7	5	6	4	13	9	7	7	8	5	7	16	16
Praha 16	76	65	45	54	47	50	55	51	59	72	65	84	73	77
Praha-Lipence	15	15	9	17	14	13	11	8	11	8	13	18	12	34
Praha-Lochkov	4	8	5	3	5	4	3	6	6	6	11	6	8	5
Praha-Velká Chuchle	11	12	12	10	9	9	13	16	12	19	13	16	22	25
Praha-Zbraslav	74	63	66	54	69	58	76	58	86	63	77	88	74	91
Praha 17	24	245	213	197	181	184	186	189	159	201	201	201	225	231
Praha-Zličín	29	14	29	26	22	28	27	29	22	27	29	33	29	33
Praha 18	145	112	113	98	98	82	101	93	118	101	101	127	173	202
Praha 19	34	25	55	32	24	39	32	43	48	37	44	57	50	50
Praha-Čakovice	58	52	56	38	52	49	49	64	48	54	67	80	74	73
Praha-Satalice	13	4	8	11	16	15	15	9	16	12	15	20	27	31
Praha-Vinoř	17	12	6	26	22	28	28	40	29	23	22	33	29	30
Praha 20	144	113	103	101	112	95	115	112	110	113	119	119	138	133
Praha 21	56	52	35	34	47	42	52	75	69	70	101	94	85	110
Praha-Běchovice	16	18	10	8	17	10	14	11	13	19	27	20	16	21
Praha-Klánovice	27	17	23	18	16	26	23	25	21	17	27	26	19	19
Praha-Koloděje	8	1	5	3	5	7	3	5	4	14	12	10	15	8
Praha 22	46	38	40	49	37	46	39	56	48	33	48	57	63	68
Praha-Benice	4	3	2	4	2	2	1	0	3	7	6	4	2	2
Praha-Kolovraty	12	11	9	12	5	10	16	23	18	10	22	40	57	39
Praha-Královice	2	2	3	1	2	1	0	3	2	2	3	3	3	3
Praha-Nedvězí	1	1	2	2	0	1	4	0	3	0	4	1	4	2



## 1/5 POČET ZEMŘELÝCH

### popis jevu

1/5 Počet osob, které zemřely k 31. 12. daného roku; za městské části v letech 1993 až 2006.

### Zdroj dat

Český statistický úřad (ČSÚ) – bilance obyvatel

## 1/5 Počet zemřelých

obec	1993	1994	1995	1996	1997	1998	1999	2000	2001	2002	2003	2004	2005	2006
hl. m. Praha	15 129	14 881	15 193	14 490	14 083	13 705	13 616	13 425	13 210	13 333	13 488	12 849	12 673	12 274

městská část	1993	1994	1995	1996	1997	1998	1999	2000	2001	2002	2003	2004	2005	2006
Praha 1	680	666	700	670	599	560	507	542	480	485	468	435	438	381
Praha 2	1 000	888	942	792	837	766	782	761	755	728	689	659	655	593
Praha 3	1 306	1 316	1 194	1 208	1 144	1 081	1 128	1 035	1 019	1 002	1 075	993	949	957
Praha 4	1 965	1 975	2 057	1 901	1 877	1 762	1 854	1 840	1 727	1 703	1 779	1 686	1 657	1 561
Praha-Kunratice	55	43	38	44	39	46	49	30	59	53	50	45	41	54
Praha 5	1 051	982	1 054	1 034	912	947	854	857	820	823	834	815	832	799
Praha-Slivenec	22	29	21	26	22	19	31	21	15	27	22	18	22	14
Praha 6	1 676	1 530	1 590	1 521	1 387	1 451	1 319	1 387	1 393	1 459	1 359	1 374	1 286	1 238
Praha-Lysolaje	5	8	8	5	9	9	7	13	7	3	10	5	17	8
Praha-Nebošice	25	23	24	26	22	26	21	25	22	12	17	25	20	21
Praha-Přední Kopanina	2	5	4	5	1	1	7	1	2	3	0	1	2	7
Praha-Suchdol	50	72	71	65	70	65	46	53	47	56	52	63	62	43
Praha 7	720	775	744	703	672	629	644	630	592	605	594	548	564	480
Praha-Troja	6	11	13	11	10	7	11	10	7	12	10	7	9	10
Praha 8	1 444	1 444	1 400	1 394	1 410	1 343	1 360	1 245	1 311	1 288	1 272	1 220	1 199	1 144
Praha-Březiněves	6	8	5	6	2	8	7	5	6	3	4	4	5	4
Praha-Řáblice	28	24	23	35	19	31	26	28	33	32	25	26	24	20
Praha-Dolní Chabry	39	36	35	25	26	32	36	20	38	28	26	31	30	27
Praha 9	746	552	619	498	554	493	503	531	510	553	528	510	502	479
Praha 10	2 006	1 798	1 861	1 743	1 698	1 659	1 646	1 608	1 614	1 642	1 708	1 570	1 530	1 583
Praha 11	556	562	630	597	596	595	626	619	599	625	698	619	656	664
Praha-Křeslice	4	2	2	6	4	0	0	3	2	8	5	0	1	5
Praha-Šeberov	17	15	17	14	13	21	17	7	22	16	8	21	13	12
Praha-Újezd	6	9	17	7	6	5	4	8	8	5	12	10	12	8
Praha 12	416	378	402	381	410	351	385	414	389	384	404	405	387	393
Praha-Libuš	41	34	58	46	42	45	47	46	41	37	62	51	52	44

městská část	1993	1994	1995	1996	1997	1998	1999	2000	2001	2002	2003	2004	2005	2006
Praha 13	199	216	238	218	241	224	264	244	256	250	235	264	268	238
Praha-Řeporyje	35	33	23	25	23	29	25	23	24	30	30	19	17	24
Praha 14	72	234	232	254	268	258	269	244	225	263	264	267	260	261
Praha-Dolní Počernice	24	24	22	19	20	26	15	19	30	18	26	15	16	21
Praha 15	52	191	161	188	196	198	205	172	206	236	204	197	184	192
Praha-Dolní Měcholupy	19	10	12	12	10	8	15	14	10	15	16	16	17	13
Praha-Dubeč	25	17	23	29	15	17	19	14	16	9	16	21	20	21
Praha-Petrovice	16	17	26	26	23	22	26	31	21	23	25	29	25	24
Praha-Štěrboholy	8	8	11	6	5	10	10	6	7	8	5	7	12	1
Praha 16	79	98	75	88	73	76	76	71	76	77	62	70	90	84
Praha-Lipence	18	12	15	18	16	17	14	21	14	8	16	11	12	12
Praha-Lochkov	5	13	7	7	2	9	6	5	6	8	11	8	7	8
Praha-Velká Chuchle	28	20	22	21	17	17	15	16	14	18	18	13	18	22
Praha-Zbraslav	77	86	57	71	86	76	63	61	76	72	87	67	66	81
Praha 17	23	112	142	145	138	131	137	141	143	158	136	134	132	139
Praha-Zličín	17	20	15	25	27	22	31	29	23	24	26	17	28	24
Praha 18	76	70	79	93	81	82	87	99	85	96	111	96	114	97
Praha 19	63	72	60	63	64	66	64	59	56	59	77	57	68	69
Praha-Čakovice	76	85	78	66	73	79	69	71	58	56	52	61	76	65
Praha-Satalice	18	17	18	19	17	24	12	12	17	21	12	16	21	13
Praha-Vinoř	18	16	20	18	16	35	15	18	21	20	24	47	18	24
Praha 20	110	113	109	116	103	111	100	109	103	97	121	99	93	96
Praha 21	55	59	58	41	49	73	44	65	67	56	58	50	45	70
Praha-Běchovice	22	31	33	19	19	21	19	21	13	17	22	17	21	23
Praha-Klánovice	23	28	31	41	33	32	19	27	25	25	32	23	14	30
Praha-Koloděje	6	6	8	11	18	12	4	7	11	6	7	7	10	9
Praha 22	59	59	58	56	45	51	44	48	57	50	50	50	33	40
Praha-Benice	4	7	3	3	6	5	6	6	4	7	6	0	6	1
Praha-Kolovraty	25	20	21	20	15	17	22	19	22	10	25	24	14	15
Praha-Královice	1	2	4	4	2	4	2	7	5	3	2	1	2	4
Praha-Nedvězí	3	0	3	5	1	1	2	7	1	1	1	5	1	4



## 1/6 SALDO MIGRACE

### popis jevu

1/6 Rozdíl mezi počtem přistěhovalých a vystěhovalých osob k 31. 12. daného roku; za městské části v letech 1993 až 2006.

### Zdroj dat

Český statistický úřad (ČSÚ) – bilance obyvatel

## 1/6 Saldo migrace

obec	1993	1994	1995	1996	1997	1998	1999	2000	2001	2002	2003	2004	2005	2006
hl. m. Praha	3 280	2 113	994	771	618	-2 506	-1 856	-1 757	-6 829	5 463	7 074	6 708	11 769	6 260

městská část	1993	1994	1995	1996	1997	1998	1999	2000	2001	2002	2003	2004	2005	2006
Praha 1	-639	-825	-523	-341	-360	-588	-587	-362	-681	-253	-333	-185	-468	-676
Praha 2	-1 179	-871	-727	-625	-467	-455	-632	-746	-1 028	-285	-152	-391	-232	-783
Praha 3	-360	-41	-273	-150	-78	-366	-150	-334	-627	-193	128	35	79	-258
Praha 4	-57	253	-3	-147	-147	-508	-421	-375	-887	259	488	209	430	-35
Praha-Kunratice	9	20	3	82	57	122	339	358	336	246	124	282	377	342
Praha 5	2 198	584	283	830	121	-166	-43	-5	-344	729	884	905	978	325
Praha-Slivenec	-41	-6	19	16	33	25	41	84	13	-12	75	38	100	52
Praha 6	81	-130	86	41	172	-164	-203	-248	-690	61	491	382	535	18
Praha-Lysolaje	-5	17	1	2	23	7	-7	-1	-16	73	77	12	19	41
Praha-Nebošice	-15	-1	32	1	33	36	56	2	33	88	15	129	147	24
Praha-Přední Kopanina	5	-3	-6	14	0	18	16	9	-5	63	46	7	64	32
Praha-Suchbát	-36	25	24	15	43	30	-4	130	-5	204	282	32	183	204
Praha 7	-701	-59	-72	63	-98	-72	-297	-145	-366	-54	-140	15	183	-109
Praha-Troja	-10	-2	-8	10	-8	22	14	-11	4	-20	-36	60	41	126
Praha 8	-608	-336	-48	-310	-63	-516	-444	-149	-1 108	-583	-449	-101	551	421
Praha-Březiněves	11	-11	9	4	-11	12	20	18	-22	6	27	16	31	9
Praha-Řáblice	13	3	7	24	20	87	46	38	38	71	64	143	183	113
Praha-Dolní Chabry	37	1	12	14	54	55	56	52	45	102	102	139	147	102
Praha 9	651	-131	929	61	-44	-86	302	-30	-168	725	671	513	1 247	972
Praha 10	-1 040	-320	-371	47	10	-275	-507	-577	-367	60	936	861	1 192	1 081
Praha 11	-177	-289	-28	-422	-194	-583	-572	-433	-789	-373	-212	-413	-348	-736
Praha-Křeslice	-3	5	9	10	7	13	8	18	15	14	23	82	79	56
Praha-Šeberov	-117	-26	29	20	28	12	77	97	114	88	73	173	96	154
Praha-Újezd	-15	334	249	121	131	87	60	-5	30	72	5	45	198	90
Praha 12	-430	-115	-228	-353	-345	-529	-449	-417	-557	-307	-30	36	-39	-49
Praha-Libuš	25	20	2	-1	46	18	6	-13	66	352	237	102	430	270

městská část	1993	1994	1995	1996	1997	1998	1999	2000	2001	2002	2003	2004	2005	2006
Praha 13	3 914	1 781	566	345	398	170	247	216	-249	205	360	370	821	351
Praha-Řeporyje	15	7	-25	49	26	19	11	57	-11	117	39	126	206	64
Praha 14	271	1 110	171	921	638	646	651	784	649	829	1 003	853	840	436
Praha-Dolní Počernice	13	5	4	17	27	8	18	5	-6	35	85	64	29	63
Praha 15	590	478	-29	-170	-122	-149	-83	-238	-290	-176	193	26	278	485
Praha-Dolní Měcholupy	-7	-12	9	21	21	17	18	18	-27	-2	79	57	92	77
Praha-Dubeč	10	20	-24	4	7	18	8	43	18	48	52	62	113	161
Praha-Petrovice	347	81	-2	-4	32	-39	-75	-43	7	52	-56	-35	8	-22
Praha-Štěrboholy	4	-7	18	-12	16	-1	40	12	14	45	16	19	115	116
Praha 16	-62	-27	3	37	50	37	67	5	14	375	140	84	181	88
Praha-Lipence	-2	11	16	18	46	34	24	34	26	33	112	69	113	37
Praha-Lochkov	-11	-3	1	6	5	19	0	3	-4	13	-10	3	11	-1
Praha-Velká Chuchle	61	13	7	13	-3	16	29	18	-35	9	12	31	30	8
Praha-Zbraslav	19	48	36	-1	14	43	32	52	17	41	57	102	208	102
Praha 17	23	285	140	73	77	-46	-37	-133	-193	212	80	298	470	62
Praha-Zličín	-33	-3	29	23	-16	-22	6	-1	-66	1	129	84	46	84
Praha 18	299	-39	-70	-10	-75	-59	-128	-32	-117	43	81	96	224	499
Praha 19	-5	10	37	-8	33	-32	71	1	-12	62	73	153	143	265
Praha-Čakovice	31	44	59	16	53	13	48	39	-23	142	170	128	272	338
Praha-Satalice	-22	11	-16	13	11	-6	-9	-2	-13	108	118	208	132	78
Praha-Vinoř	-14	16	294	158	45	57	32	-3	33	129	97	99	104	72
Praha 20	142	145	130	40	55	100	20	25	7	122	121	66	254	227
Praha 21	28	81	74	126	96	126	259	182	167	180	114	122	362	260
Praha-Běchovice	-23	-13	2	1	25	10	9	19	142	1 366	29	60	107	329
Praha-Klánovice	4	7	52	27	65	54	39	44	15	41	72	69	62	30
Praha-Koloděje	-4	7	9	7	19	26	68	31	32	34	4	62	112	81
Praha 22	90	-57	71	24	63	78	8	28	12	147	136	114	94	96
Praha-Benice	-2	6	6	-7	6	12	12	10	-16	-15	94	8	14	17
Praha-Kolovraty	21	8	18	19	41	51	21	108	53	138	279	169	80	56
Praha-Královice	-6	4	5	2	1	56	11	-1	-2	1	4	13	43	0
Praha-Nedvězí	-9	1	-4	-3	1	2	2	7	-5	-5	-5	2	2	15



## 1/7 POČET PŘISTĚHOVALÝCH

### popis jevu

1/7 Počet osob, které se do Prahy nebo městské části přistěhovaly k 31. 12. daného roku; za městské části v letech 1993 až 2006.

### Zdroj dat

Český statistický úřad (ČSÚ) – bilance obyvatel

## 1/7 Počet přistěhovaných

obec	1993	1994	1995	1996	1997	1998	1999	2000	2001	2002	2003	2004	2005	2006
hl. m. Praha	47 399	38 849	37 176	42 881	41 963	40 591	39 879	37 790	39 339	58 068	54 722	57 275	65 853	73 236

městská část	1993	1994	1995	1996	1997	1998	1999	2000	2001	2002	2003	2004	2005	2006
Praha 1	1 537	1 266	1 269	1 478	1 316	1 386	1 143	1 165	1 133	1 717	1 440	1 629	1 445	1 464
Praha 2	1 791	1 619	1 502	1 738	1 891	1 747	1 605	1 336	1 334	2 251	2 144	2 205	2 577	2 801
Praha 3	2 779	2 424	2 273	2 911	2 811	2 786	2 873	2 539	2 536	3 139	3 357	3 524	3 555	3 707
Praha 4	4 892	4 336	3 928	4 328	4 267	3 945	4 141	3 925	3 912	5 755	5 425	5 454	6 139	6 831
Praha-Kunratice	131	137	111	167	123	212	424	478	546	791	488	575	704	810
Praha 5	5 036	3 033	2 713	3 680	2 910	2 797	2 876	2 850	2 985	4 531	4 403	4 663	5 061	5 572
Praha-Slivenec	47	68	51	65	72	78	88	105	59	64	132	102	165	134
Praha 6	4 146	2 573	2 819	3 564	3 405	3 276	2 992	2 815	3 051	4 736	4 500	4 372	4 739	5 555
Praha-Lysolaje	30	27	28	22	43	34	25	19	16	127	108	56	68	112
Praha-Nebošice	51	42	56	39	77	82	104	51	104	277	206	211	279	253
Praha-Přední Kopanina	12	5	6	14	6	22	20	12	35	127	93	59	118	134
Praha-Suchdol	155	170	146	138	156	135	127	223	214	461	504	319	430	575
Praha 7	1 180	1 417	1 367	1 557	1 568	1 634	1 540	1 432	1 317	1 813	1 573	1 880	2 101	2 292
Praha-Troja	33	25	20	30	26	37	39	23	34	102	56	108	144	226
Praha 8	3 401	3 004	3 028	3 607	3 795	3 652	3 543	3 404	3 015	3 912	3 509	4 297	4 954	5 420
Praha-Březiněves	31	8	15	10	13	19	27	37	17	40	43	34	54	55
Praha-Řáblice	60	62	46	71	59	137	102	68	106	160	112	220	277	254
Praha-Dolní Chabry	92	48	57	55	84	110	98	90	112	208	169	222	232	244
Praha 9	3 180	1 352	2 505	1 800	1 642	1 665	1 972	1 529	1 698	2 818	2 608	2 627	3 758	4 264
Praha 10	3 650	3 050	2 939	3 970	3 916	3 562	3 235	3 004	3 484	4 669	5 149	5 175	5 674	6 653
Praha 11	2 422	2 084	2 419	2 498	2 738	2 423	2 258	2 256	2 234	2 773	2 674	3 014	2 966	2 940
Praha-Křeslice	11	11	11	14	12	13	13	25	23	20	29	87	95	80
Praha-Šeberov	72	54	57	47	65	55	116	141	166	151	132	254	198	260
Praha-Újezd	0	353	287	152	168	133	107	65	95	123	96	113	269	188
Praha 12	1 487	1 536	1 385	1 599	1 517	1 475	1 394	1 400	1 426	1 896	1 920	2 217	2 160	2 486
Praha-Libuš	217	167	150	190	230	240	251	211	505	955	710	525	924	1 080

městská část	1993	1994	1995	1996	1997	1998	1999	2000	2001	2002	2003	2004	2005	2006
<b>Praha 13</b>	5 532	3 234	2 168	2 130	2 137	2 148	2 122	2 090	1 848	2 475	2 438	2 540	3 136	3 196
<b>Praha-Řeporyje</b>	102	85	46	89	78	60	75	88	67	216	154	224	412	362
<b>Praha 14</b>	482	1 954	1 040	2 154	1 938	1 878	1 889	1 973	2 188	2 528	2 521	2 571	2 880	3 196
<b>Praha-Dolní Počernice</b>	65	46	46	46	64	39	52	46	44	111	148	134	121	126
<b>Praha 15</b>	914	1 180	958	861	823	792	825	686	764	993	1 258	1 191	1 586	2 140
<b>Praha-Dolní Měcholupy</b>	31	25	27	39	55	41	34	35	34	92	165	110	142	169
<b>Praha-Dubeč</b>	70	62	33	40	38	50	44	72	77	112	91	104	184	260
<b>Praha-Petrovice</b>	607	284	244	201	222	196	148	159	224	253	182	201	237	274
<b>Praha-Štěrboholy</b>	43	31	30	20	28	25	55	40	68	124	63	82	167	205
<b>Praha 16</b>	188	159	178	227	207	205	228	185	351	804	506	405	446	457
<b>Praha-Lipence</b>	40	45	42	46	65	65	41	48	71	86	158	111	172	142
<b>Praha-Lochkov</b>	6	5	15	25	9	36	13	19	11	29	24	25	27	31
<b>Praha-Velká Chuchle</b>	125	59	56	53	42	36	62	62	67	90	70	93	81	81
<b>Praha-Zbraslav</b>	237	232	207	247	258	270	224	247	298	331	342	424	654	541
<b>Praha 17</b>	100	912	868	935	964	848	762	678	713	1 211	1 001	1 165	1 353	1 169
<b>Praha-Zličín</b>	75	102	126	102	107	82	95	102	92	238	313	300	307	406
<b>Praha 18</b>	656	308	296	381	409	400	386	471	348	531	529	713	847	1 183
<b>Praha 19</b>	148	138	120	132	161	120	183	144	180	260	250	324	366	519
<b>Praha-Čakovice</b>	186	167	172	130	183	166	176	152	233	358	391	310	488	761
<b>Praha-Satalice</b>	38	33	22	39	35	21	25	32	38	166	152	257	185	153
<b>Praha-Vinoř</b>	49	50	330	211	101	111	80	54	112	219	175	211	248	196
<b>Praha 20</b>	544	444	400	441	403	473	369	348	362	533	528	515	775	964
<b>Praha 21</b>	258	210	195	250	237	280	400	347	354	380	281	335	633	757
<b>Praha-Běchovice</b>	42	43	52	35	63	54	41	51	262	1 637	548	248	489	732
<b>Praha-Klánovice</b>	78	67	88	88	125	102	114	118	102	135	124	134	143	138
<b>Praha-Koloděje</b>	15	18	22	20	37	45	82	43	45	60	19	88	157	145
<b>Praha 22</b>	252	37	140	131	180	220	142	129	130	304	280	270	280	322
<b>Praha-Benice</b>	11	8	9	7	13	23	30	19	0	0	104	16	25	33
<b>Praha-Kolovraty</b>	58	33	43	48	62	87	48	134	88	154	316	204	153	139
<b>Praha-Královice</b>	5	6	9	6	5	58	13	5	8	19	10	18	59	29
<b>Praha-Nedvězí</b>	0	3	6	3	4	5	8	10	3	3	1	10	14	20



## 1/8 POČET VYSTĚHOVALÝCH

### popis jevu

1/8 Počet osob, které se z Prahy nebo městské části vystěhovaly k 31. 12. daného roku; za městské části v letech 1993 až 2006.

### Zdroj dat

Český statistický úřad (ČSÚ) – bilance obyvatel

## 1/8 Počet vystěhovalých

obec	1993	1994	1995	1996	1997	1998	1999	2000	2001	2002	2003	2004	2005	2006
hl. m. Praha	44 119	36 736	36 181	42 110	41 345	43 097	41 735	39 547	46 168	52 605	47 648	50 567	54 084	66 976

městská část	1993	1994	1995	1996	1997	1998	1999	2000	2001	2002	2003	2004	2005	2006
Praha 1	2 176	2 091	1 792	1 819	1 676	1 974	1 730	1 527	1 814	1 970	1 773	1 814	1 913	2 140
Praha 2	2 970	2 490	2 229	2 363	2 358	2 202	2 237	2 082	2 362	2 536	2 296	2 596	2 809	3 584
Praha 3	3 139	2 465	2 546	3 061	2 889	3 152	3 023	2 873	3 163	3 332	3 229	3 489	3 476	3 965
Praha 4	4 948	4 083	3 931	4 475	4 414	4 453	4 562	4 300	4 799	5 496	4 937	5 245	5 709	6 866
Praha-Kunratice	122	117	108	85	66	90	85	120	210	545	364	293	327	468
Praha 5	2 838	2 449	2 430	2 850	2 789	2 963	2 919	2 855	3 329	3 802	3 519	3 758	4 083	5 247
Praha-Slivenec	88	74	32	49	39	53	47	21	46	76	57	64	65	82
Praha 6	4 065	2 703	2 733	3 523	3 233	3 440	3 195	3 063	3 741	4 675	4 009	3 990	4 204	5 537
Praha-Lysolaje	35	10	27	20	20	27	32	20	32	54	31	44	49	71
Praha-Nebošice	66	43	24	38	44	46	48	49	71	189	191	82	132	229
Praha-Přední Kopanina	7	8	12	0	6	4	4	3	40	64	47	52	54	102
Praha-Suchbát	191	145	122	123	113	105	131	93	219	257	222	287	247	371
Praha 7	1 881	1 476	1 439	1 494	1 666	1 706	1 837	1 577	1 683	1 867	1 713	1 865	1 918	2 401
Praha-Troja	43	27	28	20	34	15	25	34	30	122	92	48	103	100
Praha 8	4 009	3 340	3 076	3 917	3 858	4 168	3 987	3 553	4 123	4 495	3 958	4 398	4 403	4 999
Praha-Březiněves	20	19	6	6	24	7	7	19	39	34	16	18	23	46
Praha-Řáblice	47	59	39	47	39	50	56	30	68	89	48	77	94	141
Praha-Dolní Chabry	55	47	45	41	30	55	42	38	67	106	67	83	85	142
Praha 9	2 529	1 483	1 576	1 739	1 686	1 751	1 670	1 559	1 866	2 093	1 937	2 114	2 511	3 292
Praha 10	4 690	3 370	3 310	3 923	3 906	3 837	3 742	3 581	3 851	4 609	4 213	4 314	4 482	5 572
Praha 11	2 598	2 373	2 447	2 920	2 932	3 006	2 830	2 689	3 023	3 146	2 886	3 427	3 314	3 676
Praha-Křeslice	14	6	2	4	5	0	5	7	8	6	6	5	16	24
Praha-Šeberov	189	80	28	27	37	43	39	44	52	63	59	81	102	106
Praha-Újezd	15	19	38	31	37	46	47	70	65	51	91	68	71	98
Praha 12	1 917	1 651	1 613	1 952	1 862	2 004	1 843	1 817	1 983	2 203	1 950	2 181	2 199	2 535
Praha-Libuš	192	147	148	191	184	222	245	224	439	603	473	423	494	810

městská část	1993	1994	1995	1996	1997	1998	1999	2000	2001	2002	2003	2004	2005	2006
Praha 13	1 618	1 453	1 602	1 785	1 739	1 978	1 875	1 874	2 097	2 270	2 078	2 170	2 315	2 845
Praha-Řeporyje	87	77	71	40	52	41	64	31	78	99	115	98	206	298
Praha 14	211	844	868	1 233	1 300	1 232	1 238	1 189	1 539	1 699	1 518	1 718	2 040	2 760
Praha-Dolní Počernice	52	41	42	29	37	31	34	41	50	76	63	70	92	63
Praha 15	324	702	987	1 031	945	941	908	924	1 054	1 169	1 065	1 165	1 308	1 655
Praha-Dolní Měcholupy	38	37	18	18	34	24	16	17	61	94	86	53	50	92
Praha-Dubeč	60	42	57	36	31	32	36	29	59	64	39	42	71	99
Praha-Petrovice	260	203	246	205	190	235	223	202	217	201	238	236	229	296
Praha-Štěrboholý	39	38	12	32	12	26	15	28	54	79	47	63	52	89
Praha 16	250	186	175	190	157	168	161	180	337	429	366	321	265	369
Praha-Lipence	42	34	26	28	19	31	17	14	45	53	46	42	59	105
Praha-Lochkov	17	8	14	19	4	17	13	16	15	16	34	22	16	32
Praha-Velká Chuchle	63	46	49	40	45	20	33	44	102	81	58	62	51	73
Praha-Zbraslav	219	184	171	248	244	227	192	195	281	290	285	322	446	439
Praha 17	77	627	728	862	887	894	799	811	906	999	921	867	883	1 107
Praha-Zličín	108	105	97	79	123	104	89	103	158	237	184	216	261	322
Praha 18	357	347	366	391	484	459	514	503	465	488	448	617	623	684
Praha 19	153	128	83	140	128	152	112	143	192	198	177	171	223	254
Praha-Čakovice	155	123	113	114	130	153	128	113	256	216	221	182	216	423
Praha-Satalice	60	22	38	26	24	27	34	34	51	58	34	49	53	75
Praha-Vinoř	63	34	36	53	56	54	48	57	79	90	78	112	144	124
Praha 20	402	299	270	401	348	373	349	323	355	411	407	449	521	737
Praha 21	230	129	121	124	141	154	141	165	187	200	167	213	271	497
Praha-Běchovice	65	57	50	34	38	44	32	32	120	271	519	188	382	403
Praha-Klánovice	74	60	36	61	60	48	75	74	87	94	52	65	81	108
Praha-Koloděje	19	10	13	13	18	19	14	12	13	26	15	26	45	64
Praha 22	162	94	69	107	117	142	134	101	118	157	144	156	186	226
Praha-Benice	13	2	3	14	7	11	18	9	16	15	10	8	11	16
Praha-Kolovraty	37	25	25	29	21	36	27	26	35	16	37	35	73	83
Praha-Královice	11	2	4	4	4	2	2	6	10	18	6	5	16	29
Praha-Nedvězí	9	2	10	6	3	3	6	3	8	8	6	8	12	5



## 2      **PODÍL OBYVATEL VE VĚKU 0 AŽ 14 LET (%)**

### **popis jevu**

- 2      Podíl počtu trvale bydlících dětí ve věku 0 až 14 let na celkovém počtu trvale bydlících obyvatel k 31. 12. daného roku (%); za městské části v letech 2001 až 2006.

### **zdroj dat**

Český statistický úřad (ČSÚ)

## 2 Podíl obyvatel ve věku 0 až 14 let (%)

obec	2001	2002	2003	2004	2005	2006
hl. m. Praha	13,2	13,0	12,7	12,5	12,3	12,2

městská část	2001	2002	2003	2004	2005	2006
Praha 1	11,0	11,0	11,0	11,0	10,9	11,0
Praha 2	11,5	11,3	11,1	10,7	10,6	10,5
Praha 3	12,0	11,8	11,6	11,4	11,2	10,9
Praha 4	11,9	11,7	11,6	11,4	11,2	11,0
Praha-Kunratice	17,1	17,6	17,4	17,5	17,2	17,0
Praha 5	14,8	14,4	14,0	13,7	13,3	13,2
Praha-Slivenec	13,5	13,2	13,3	13,1	13,3	13,2
Praha 6	11,5	11,5	11,4	11,5	11,4	11,4
Praha-Lysolaje	14,6	14,1	16,4	16,5	16,4	16,8
Praha-Nebošice	19,5	20,2	20,6	20,5	20,9	20,0
Praha-Přední Kopanina	20,2	17,9	16,5	15,5	13,9	13,0
Praha-Suchdol	13,8	13,8	13,1	13,1	13,9	13,6
Praha 7	12,0	11,9	11,9	11,9	11,9	11,8
Praha-Troja	14,1	15,3	15,8	15,7	14,7	15,4
Praha 8	12,0	11,9	11,7	11,6	11,7	11,8
Praha-Březiněves	15,8	16,6	16,6	16,0	16,3	15,4
Praha-Řáblice	15,6	15,9	15,7	16,5	17,5	17,3
Praha-Dolní Chabry	16,5	16,5	16,7	16,5	16,8	16,6
Praha 9	12,8	12,8	12,6	12,6	12,3	12,1
Praha 10	11,0	10,9	10,9	10,9	10,8	10,8
Praha 11	12,0	11,6	11,3	11,1	11,1	11,0
Praha-Křeslice	17,4	16,9	17,1	19,5	18,3	17,2
Praha-Šeberov	15,7	17,0	17,6	17,2	17,8	18,2
Praha-Újezd	21,8	21,5	20,5	19,7	19,7	19,5
Praha 12	12,2	11,7	11,1	10,9	10,7	10,6
Praha-Libuš	17,5	16,2	15,1	14,4	13,5	13,1

městská část	2001	2002	2003	2004	2005	2006
Praha 13	20,0	19,0	18,0	16,9	15,9	15,0
Praha-Řeporyje	15,3	15,3	15,1	15,0	13,9	14,1
Praha 14	19,7	19,2	18,7	18,4	17,5	16,9
Praha-Dolní Počernice	13,9	13,8	12,7	12,5	13,5	13,4
Praha 15	13,8	13,0	12,2	11,8	11,6	11,7
Praha-Dolní Měcholupy	13,7	12,8	13,2	14,0	15,0	14,7
Praha-Dubeč	14,9	14,8	14,3	14,9	15,3	15,7
Praha-Petrovice	20,8	19,2	17,9	16,7	15,9	14,8
Praha-Štěrboholý	14,7	15,6	15,2	14,6	14,1	14,4
Praha 16	15,9	15,2	14,2	14,1	13,8	13,1
Praha-Lipence	16,7	15,8	15,4	15,1	15,6	16,5
Praha-Lochov	15,8	15,8	15,1	15,2	15,8	16,2
Praha-Velká Chuchle	14,0	13,8	13,5	12,9	13,3	14,0
Praha-Zbraslav	15,0	14,8	14,7	14,4	13,8	14,1
Praha 17	17,1	16,1	15,2	14,5	13,8	13,4
Praha-Zličín	14,2	13,6	12,5	12,6	11,8	11,5
Praha 18	13,3	12,7	12,3	11,7	11,7	12,0
Praha 19	13,4	13,5	13,4	13,6	13,8	14,1
Praha-Čakovice	14,8	15,3	15,5	15,6	15,2	15,1
Praha-Satalice	14,7	16,3	16,3	17,3	17,9	18,1
Praha-Vinoř	16,9	16,2	15,0	15,1	15,3	15,3
Praha 20	17,1	16,5	16,0	15,5	14,8	14,2
Praha 21	14,9	14,8	14,7	14,4	14,2	14,7
Praha-Běchovice	13,4	8,3	8,7	9,0	8,7	8,1
Praha-Klánovice	16,0	16,4	16,9	16,9	17,2	17,0
Praha-Koloděje	16,2	16,7	16,3	15,4	15,5	15,7
Praha 22	15,6	15,4	14,5	14,2	14,3	14,7
Praha-Benice	16,5	17,9	21,0	19,5	18,4	15,9
Praha-Kolovraty	18,0	17,0	16,8	17,5	18,9	19,3
Praha-Královice	7,8	9,3	11,0	11,9	10,9	12,1
Praha-Nedvězí	10,9	10,3	10,4	8,2	9,8	10,1

### 3      **PODÍL OBYVATEL VE VĚKU 65 A VÍCE LET (%)**

#### **popis jevu**

3      Podíl počtu trvale bydlících osob ve věku 65 a více let na celkovém počtu trvale bydlících obyvatel k 31. 12. daného roku (%); za městské části v letech 2001 až 2006.

#### **zdroj dat**

Český statistický úřad (ČSÚ)

### 3 Podíl obyvatel ve věku 65 a více let (%)

obec	2001	2002	2003	2004	2005	2006
hl. m. Praha	16,1	16,0	15,8	15,7	15,6	15,7

městská část	2001	2002	2003	2004	2005	2006
Praha 1	18,3	17,6	17,2	16,8	16,4	16,4
Praha 2	19,1	18,4	18,0	17,7	17,2	17,2
Praha 3	19,8	19,4	19,0	18,6	18,2	18,1
Praha 4	20,9	21,0	21,2	21,3	21,4	21,7
Praha-Kunratice	10,1	9,9	10,0	9,7	10,0	10,3
Praha 5	14,5	14,3	13,9	13,6	13,4	13,4
Praha-Slivenec	15,4	14,8	14,2	14,0	14,1	14,4
Praha 6	22,8	22,5	22,4	22,2	22,0	21,9
Praha-Lysolaje	15,4	16,1	15,0	15,4	14,4	14,1
Praha-Nebošice	12,1	12,2	12,1	11,4	11,3	11,6
Praha-Přední Kopanina	11,3	10,7	9,9	10,3	9,7	9,3
Praha-Suchdol	17,7	17,5	16,7	15,2	15,6	15,7
Praha 7	19,2	18,7	18,2	17,6	17,1	17,0
Praha-Troja	14,8	14,9	14,7	14,0	12,8	11,0
Praha 8	15,1	15,1	15,1	15,2	15,3	15,5
Praha-Březiněves	12,0	11,7	11,5	12,4	12,3	12,0
Praha-Řáblice	15,8	15,4	15,6	14,5	13,7	13,7
Praha-Dolní Chabry	14,7	14,5	14,4	13,8	13,3	13,3
Praha 9	16,7	16,6	16,5	16,6	16,4	16,7
Praha 10	23,5	23,4	23,1	22,8	22,5	22,3
Praha 11	10,0	10,2	10,4	10,7	11,2	11,6
Praha-Křeslice	10,0	10,5	9,4	8,9	9,0	8,9
Praha-Šeberov	10,4	10,1	9,9	9,0	9,1	9,4
Praha-Újezd	8,2	8,4	8,0	7,9	7,8	7,9
Praha 12	10,2	10,4	10,5	10,6	10,9	11,3
Praha-Libuš	6,7	6,8	6,7	6,8	6,7	6,7

městská část	2001	2002	2003	2004	2005	2006
Praha 13	5,8	6,0	6,1	6,2	6,4	6,9
Praha-Řeporyje	13,8	12,9	12,3	11,7	11,0	11,2
Praha 14	9,6	9,5	9,4	9,3	9,2	9,3
Praha-Dolní Počernice	17,4	17,2	16,6	16,5	16,2	16,1
Praha 15	9,8	9,9	9,8	9,9	10,2	10,5
Praha-Dolní Měcholupy	14,5	14,8	13,9	13,1	12,4	11,6
Praha-Dubeč	12,6	13,2	13,0	12,8	13,8	13,6
Praha-Petrovice	6,0	6,1	6,2	6,3	6,7	6,8
Praha-Štěrboholy	11,6	10,9	11,0	10,5	9,6	9,9
Praha 16	15,1	14,7	14,7	14,7	14,6	14,6
Praha-Lipence	12,8	13,5	12,6	12,3	12,1	12,2
Praha-Lochov	18,2	17,5	16,1	15,4	14,1	14,3
Praha-Velká Chuchle	16,4	16,5	16,4	16,4	16,5	16,7
Praha-Zbraslav	13,2	13,4	13,3	13,1	13,1	13,3
Praha 17	7,4	7,3	7,3	7,4	7,5	7,7
Praha-Zličín	11,4	11,5	11,1	12,3	12,8	12,7
Praha 18	9,3	9,7	9,9	10,1	10,3	10,2
Praha 19	21,7	21,6	21,2	20,4	19,3	18,4
Praha-Čakovice	16,6	16,1	15,6	15,2	14,6	13,9
Praha-Satalice	16,5	15,0	14,3	12,5	11,5	11,3
Praha-Vinoř	11,5	10,6	10,3	9,1	9,2	9,3
Praha 20	10,6	10,8	10,9	10,9	11,2	11,2
Praha 21	9,7	9,6	9,6	9,6	9,7	9,8
Praha-Běchovice	16,3	8,9	9,4	9,1	9,3	8,5
Praha-Klánovice	15,5	15,4	15,2	15,1	15,4	15,7
Praha-Koloděje	14,2	13,2	13,0	11,7	10,1	9,4
Praha 22	14,8	14,2	13,8	13,4	13,4	13,4
Praha-Benice	10,4	9,4	7,1	7,6	8,1	11,0
Praha-Kolovraty	14,0	13,4	11,8	11,1	10,4	10,4
Praha-Královice	14,7	16,3	16,0	15,5	13,7	13,1
Praha-Nedvězí	13,0	12,9	12,6	12,7	12,4	10,5

## VZDĚLANOSTNÍ STRUKTURA

- 4 **PODÍL OSOB SE ZÁKLADNÍM VZDĚLÁNÍM (%)**
- 5 **PODÍL OSOB S VYSOKOŠKOLSKÝM VZDĚLÁNÍM (%)**

### popis jevu

- 4 Podíl počtu osob ve věku 15 a více let, které jsou bez vzdělání nebo dosáhly nejvýše základního vzdělání na celkovém počtu osob ve věku 15 a více let (%); za městské části při SLDB 2001.
- 5 Podíl počtu osob ve věku 15 a více let, které dosáhly vysokoškolského vzdělání na celkovém počtu osob ve věku 15 a více let (%); za městské části při SLDB 2001.

### zdroj dat

Český statistický úřad (ČSÚ) – Sčítání lidu, domů a bytů (SLDB)

#### 4 Podíl osob se základním vzděláním (%)

#### 5 Podíl osob s vysokoškolským vzděláním (%)

obec	4	5
	2001	2001
hl. m. Praha	14,6	18,8

městská část	4	5
	2001	2001
Praha 1	11,9	24,2
Praha 2	13,3	21,1
Praha 3	15,0	18,3
Praha 4	13,2	20,7
Praha-Kunratice	11,1	19,7
Praha 5	15,0	20,8
Praha-Slivenec	19,6	13,2
Praha 6	12,6	25,4
Praha-Lysolaje	16,4	22,6
Praha-Nebušice	13,4	20,4
Praha-Přední Kopanina	19,8	14,9
Praha-Suchdol	13,5	23,4
Praha 7	14,7	18,7
Praha-Troja	12,0	28,6
Praha 8	14,3	17,2
Praha-Březiněves	19,6	10,9
Praha-Řáblice	19,4	11,6
Praha-Dolní Chabry	14,8	13,2
Praha 9	14,3	15,8
Praha 10	14,4	18,3
Praha 11	14,6	17,2
Praha-Křeslice	19,5	13,1
Praha-Šeberov	17,0	16,2
Praha-Újezd	14,2	25,4
Praha 12	15,9	16,0
Praha-Libuš	17,2	18,1

městská část	4	5
	2001	2001
Praha 13	16,4	20,5
Praha-Řeporyje	18,6	12,2
Praha 14	17,1	14,1
Praha-Dolní Počernice	17,4	13,5
Praha 15	16,1	15,2
Praha-Dolní Měcholupy	17,5	14,9
Praha-Dubeč	17,7	11,9
Praha-Petrovice	16,2	19,6
Praha-Štěrboholy	17,8	15,2
Praha 16	15,5	13,9
Praha-Lipence	18,2	9,5
Praha-Lochkov	23,3	8,5
Praha-Velká Chuchle	13,8	16,6
Praha-Zbraslav	15,2	16,8
Praha 17	16,5	17,6
Praha-Zličín	15,7	12,7
Praha 18	17,1	11,5
Praha 19	18,2	12,0
Praha-Čakovice	20,3	8,3
Praha-Satalice	21,6	10,1
Praha-Vinoř	18,6	17,4
Praha 20	17,2	13,7
Praha 21	16,4	15,9
Praha-Běchovice	17,7	10,6
Praha-Klánovice	13,0	19,0
Praha-Koloděje	17,3	12,0
Praha 22	19,8	9,1
Praha-Benice	19,8	12,8
Praha-Kolovraty	16,8	13,5
Praha-Královice	24,6	8,3
Praha-Nedvězí	21,3	7,2

## 6 SÍDELNÍ STRUKTURA

### popis jevu

6 Typologické členění podle převažujícího charakteru zástavby.

### zdroj dat

Český statistický úřad (ČSÚ)

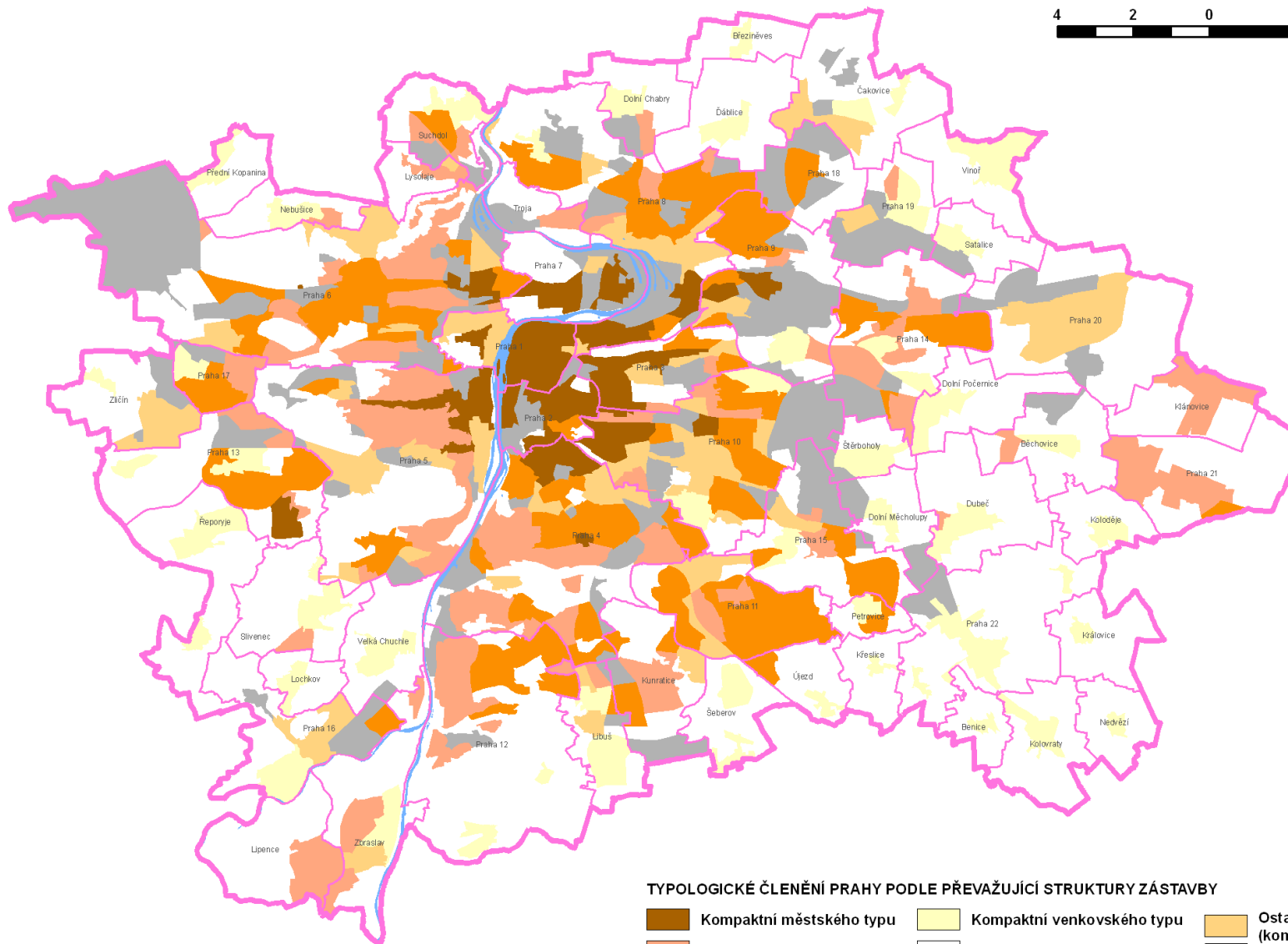
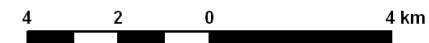

TYPOLOGICKÉ ČLENĚNÍ PRAHY PODLE PŘEVAŽUJÍCÍ STRUKTURY ZÁSTAVBY

- |                          |                            |                               |
|--------------------------|----------------------------|-------------------------------|
| Kompaktní městského typu | Kompaktní venkovského typu | Ostatní smíšená (kombinovaná) |
| Vlová městského typu     | Drobná rozptýlená          | Hranice HMP                   |
| Sídlištní                | Účelové areály             | Hranice MČ a obcí             |

zdroj ČSÚ 2001

## 7 EKONOMICKÁ AKTIVITA PODLE ODVĚTVÍ

### 7/1 POČET ZAMĚSTNANÝCH OSOB (V TIS.) PODLE ODVĚTVÍ

#### popis jevu

7/1 Počet zaměstnaných osob (v tis.) v národním hospodářství podle odvětví ve IV. čtvrtletí daného roku (za bydlící obyvatelstvo dle VŠPS); za Prahu celkem v letech 2001 až 2006.

#### zdroj dat

Český statistický úřad (ČSÚ) – Výběrové šetření pracovních sil (VŠPS)

## 7/1 Počet zaměstnaných osob (v tis.) podle odvětví

obec	2001	2002	2003	2004	2005	2006
hl. m. Praha	605,2	617,9	608,0	599,4	622,6	628,6

odvětví	2001	2002	2003	2004	2005	2006
zemědělství, myslivost a lesnictví	3,6	3,0	1,8	1,9	2,7	1,9
rybolov a chov ryb	0,6	0,3	0,3	0,6	1,7	0,0
těžba nerostných surovin	0,6	0,9	0,0	0,0	0,0	0,9
zpracovatelský průmysl	64,1	64,8	64,2	59,6	53,5	62,0
výroba a rozvod elektřiny, plynu a vody	13,0	10,0	9,0	9,8	8,4	8,1
stavebnictví	57,3	54,4	54,5	55,6	59,4	52,4
obchod, opravy motorových vozidel a spotřebního zboží	97,8	93,6	103,4	89,6	95,5	101,5
ubytování a stravování	25,2	36,0	23,4	28,4	31,4	33,1
doprava, skladování a spoje	52,5	52,3	65,2	55,7	55,6	56,1
finanční zprostředkování	28,6	31,9	29,3	28,2	27,1	27,3
nemovitosti a pronájem, podnikatelské činnosti	74,5	80,3	86,9	85,9	92,8	98,5
veřejná správa a obrana, povinné sociální zabezpečení	47,4	43,7	47,0	45,8	55,0	48,6
vzdělávání	41,7	49,6	35,6	44,4	48,3	42,2
zdravotní a sociální péče, veterinární činnosti	51,8	45,3	44,1	46,4	45,3	48,3
ostatní veřejné, sociální a osobní služby	43,0	49,1	42,4	46,2	45,9	46,7
činnosti domácností	0,6	1,1	0,5	0,2	0,0	0,0
exteritoriální organizace a instituce	0,3	0,5	0,2	0,2	0,0	1,0
nezjištěno	2,6	1,1	0,2	0,9	0,0	0,0

## 7/2 POČET ZAMĚSTNANÝCH ŽEN (V TIS.) PODLE ODVĚTVÍ

### popis jevu

7/2 Počet zaměstnaných žen (v tis.) v národním hospodářství podle odvětví ve IV. čtvrtletí daného roku (za bydlící obyvatelstvo dle VŠPS); za Prahu celkem v letech 2001 až 2006.

### zdroj dat

Český statistický úřad (ČSÚ) – Výběrové šetření pracovních sil (VŠPS)

## 7/2 Počet zaměstnaných žen (v tis.) podle odvětví

obec	2001	2002	2003	2004	2005	2006
hl. m. Praha	280,5	287,2	280,5	274,4	285,2	288,7

odvětví	2001	2002	2003	2004	2005	2006
zemědělství, myslivost a lesnictví	1,8	2,1	1,0	0,5	1,0	0,0
rybolov a chov ryb	0,0	0,0	0,0	0,0	0,0	0,0
těžba nerostných surovin	0,0	0,0	0,0	0,0	0,0	0,0
zpracovatelský průmysl	24,4	19,7	25,6	23,7	19,0	22,1
výroba a rozvod elektřiny, plynu a vody	4,4	2,0	1,7	2,4	3,0	2,6
stavebnictví	9,9	7,2	7,7	6,0	6,3	8,7
obchod, opravy motorových vozidel a spotřebního zboží	43,4	44,5	46,1	39,7	44,6	48,4
ubytování a stravování	12,0	17,9	10,7	12,4	14,9	15,1
doprava, skladování a spoje	19,1	17,1	23,7	18,4	16,4	16,0
finanční zprostředkování	16,2	17,7	19,6	16,1	13,3	16,5
nemovitosti a pronájem, podnikatelské činnosti	30,8	38,8	39,3	36,6	42,4	44,0
veřejná správa a obrana, povinné sociální zabezpečení	25,5	22,6	23,7	25,3	31,2	26,4
vzdělávání	29,6	36,3	25,1	33,4	35,4	29,7
zdravotní a sociální péče, veterinární činnosti	38,5	33,8	33,4	35,3	32,7	34,6
ostatní veřejné, sociální a osobní služby	23,5	26,1	22,0	23,9	25,0	24,6
činnosti domácností	0,6	1,1	0,5	0,2	0,0	0,0
exteritoriální organizace a instituce	0,0	0,0	0,2	0,2	0,0	0,0
nezjištěno	0,8	0,3	0,2	0,3	0,0	0,0

## 7/3 POČET ZAMĚSTNANÝCH MUŽŮ (V TIS.) PODLE ODVĚTVÍ

### popis jevu

7/3 Počet zaměstnaných mužů (v tis.) v národním hospodářství podle odvětví ve IV. čtvrtletí daného roku (za bydlící obyvatelstvo dle VŠPS); za Prahu celkem v letech 2001 až 2006.

### zdroj dat

Český statistický úřad (ČSÚ) – Výběrové šetření pracovních sil (VŠPS)

### 7/3 Počet zaměstnaných mužů (v tis.) podle odvětví

obec	2001	2002	2003	2004	2005	2006
hl. m. Praha	324,6	330,8	327,3	325,2	337,4	338,2

odvětví	2001	2002	2003	2004	2005	2006
zemědělství, myslivost a lesnictví	1,8	0,9	0,8	1,4	1,7	1,3
rybolov a chov ryb	0,6	0,3	0,3	0,6	1,4	0,0
těžba nerostných surovin	0,6	0,9	0,0	0,0	0,0	0,9
zpracovatelský průmysl	39,7	45,1	38,6	35,9	34,5	39,9
výroba a rozvod elektřiny, plynu a vody	8,6	8,0	7,3	7,4	5,4	5,5
stavebnictví	47,4	47,2	46,7	49,6	53,1	43,7
obchod, opravy motorových vozidel a spotřebního zboží	54,4	49,2	57,3	50,0	50,9	53,1
ubytování a stravování	13,2	18,1	12,7	16,1	16,5	18,0
doprava, skladování a spoje	33,4	35,1	41,5	37,3	39,2	40,1
finanční zprostředkování	12,3	14,2	9,7	12,1	13,9	10,8
nemovitosti a pronájem, podnikatelské činnosti	43,7	41,6	47,6	49,3	50,5	54,5
veřejná správa a obrana, povinné sociální zabezpečení	21,9	21,1	23,3	20,5	23,8	22,2
vzdělávání	12,1	13,3	10,4	11,0	12,9	12,5
zdravotní a sociální péče, veterinární činnosti	13,3	11,5	10,7	11,1	12,6	13,7
ostatní veřejné, sociální a osobní služby	19,5	22,9	20,4	22,3	21,0	22,0
činnosti domácností	0,0	0,0	0,0	0,0	0,0	0,0
exteritoriální organizace a instituce	0,3	0,5	0,0	0,0	0,0	0,0
nezjištěno	1,8	0,9	0,0	0,6	0,0	0,0

## EKONOMICKÁ AKTIVITA PODLE SEKTORŮ

<b>7/4</b>	<b>POČET EKONOMICKY AKTIVNÍCH</b>
<b>7/5</b>	<b>PODÍL EKONOMICKY AKTIVNÍCH V PRIMÉRU (%)</b>
<b>7/6</b>	<b>PODÍL EKONOMICKY AKTIVNÍCH V SEKUNDÉRU (%)</b>

### popis jevu

- 7/4 Počet zaměstnaných a nezaměstnaných osob ve věku 15 a více let (pracovní síla); za městské části při SLDB 2001.
- 7/5 Podíl počtu ekonomicky aktivních v priméru (zemědělství atd.) na celkovém počtu ekonomicky aktivních (%); za městské části při SLDB 2001.
- 7/6 Podíl počtu ekonomicky aktivních v sekundéru (průmysl, stavebnictví atd.) na celkovém počtu ekonomicky aktivních (%); za městské části při SLDB 2001.

### zdroj dat

Český statistický úřad (ČSÚ) – Sčítání lidu, domů a bytů (SLDB)

**7/4 Počet ekonomicky aktivních**

**7/5 Podíl ekonomicky aktivních v priméru (%)**

**7/6 Podíl ekonomicky aktivních v sekundéru (%)**

	7/4	7/5	7/6
obec	2001	2001	2001
hl. m. Praha	635 105	0,6	20,5

	7/4	7/5	7/6
městská část	2001	2001	2001
Praha 1	18 489	0,6	16,6
Praha 2	27 050	0,7	17,7
Praha 3	38 280	0,4	17,8
Praha 4	68 057	0,5	20,2
Praha-Kunratice	2 777	1,3	21,2
Praha 5	41 680	0,5	19,5
Praha-Slivenec	1 091	2,6	24,6
Praha 6	51 043	0,7	16,8
Praha-Lysolaje	422	1,4	15,4
Praha-Nebušice	1 166	1,0	22,0
Praha-Přední Kopanina	223	2,7	25,6
Praha-Suchdol	2 798	1,2	17,1
Praha 7	21 664	0,6	18,4
Praha-Troja	493	2,4	22,7
Praha 8	58 660	0,5	20,2
Praha-Březiněves	370	1,9	25,1
Praha-Řáblice	1 099	1,6	24,7
Praha-Dolní Chabry	1 297	0,7	23,2
Praha 9	23 111	0,4	23,2
Praha 10	54 837	0,5	20,6
Praha 11	49 025	0,5	20,5
Praha-Křeslice	198	3,0	26,8
Praha-Šeberov	927	1,0	22,8
Praha-Újezd	955	1,3	22,9
Praha 12	32 769	0,5	22,5
Praha-Libuš	4 454	0,5	26,4

	7/4	7/5	7/6
městská část	2001	2001	2001
Praha 13	29 419	0,5	18,6
Praha-Řeporyje	1 266	1,7	25,8
Praha 14	20 186	0,5	23,9
Praha-Dolní Počernice	910	1,8	24,0
Praha 15	16 006	0,6	26,2
Praha-Dolní Měcholupy	636	0,5	24,8
Praha-Dubeč	1 111	0,7	30,6
Praha-Petrovice	3 320	0,5	23,2
Praha-Štěrboholý	521	0,4	27,3
Praha 16	3 722	0,5	30,0
Praha-Lipence	807	1,7	28,9
Praha-Lochkov	311	2,3	27,3
Praha-Velká Chuchle	968	1,4	20,8
Praha-Zbraslav	4 366	1,0	24,4
Praha 17	13 157	0,5	18,3
Praha-Zličín	1 721	0,8	22,5
Praha 18	8 679	0,5	29,2
Praha 19	2 362	0,5	28,3
Praha-Čakovice	3 054	0,5	27,9
Praha-Satalice	698	0,6	31,8
Praha-Vinoř	1 402	1,4	23,2
Praha 20	7 158	1,2	22,5
Praha 21	4 026	1,0	23,4
Praha-Běchovice	794	1,6	25,4
Praha-Klánovice	1 294	1,3	22,1
Praha-Koloděje	441	1,1	26,1
Praha 22	2 426	3,5	26,6
Praha-Benice	198	0,5	32,3
Praha-Kolovraty	924	2,4	24,5
Praha-Královice	156	9,6	28,8
Praha-Nedvězí	131	6,1	32,8

## 8 MÍRA NEZAMĚSTNANOSTI

### 8/1 OBECNÁ MÍRA NEZAMĚSTNANOSTI (%)

#### popis jevu

8/1 Podíl nezaměstnaných na pracovní síle podle metodiky Mezinárodní organizace práce ILO (celkem, muži, ženy) za 4. čtvrtletí daného roku (%); za Prahu celkem v letech 2001 až 2006.

#### zdroj dat

Český statistický úřad (ČSÚ) – Výběrové šetření pracovních sil (VŠPS)

## 8/1 Obecná míra nezaměstnanosti (%)

obec	2001	2002	2003	2004	2005	2006
hl. m. Praha	3,6	4,0	4,3	3,9	3,2	2,6

	2001	2002	2003	2004	2005	2006
muži	3,3	2,4	3,8	3,3	2,9	3,3
ženy	3,9	5,8	4,9	4,6	3,6	1,7

## 8/2 MÍRA (REGISTROVANÉ) NEZAMĚSTNANOSTI (%)

### popis jevu

8/2 Podíl evidovaných neumístěných uchazečů o zaměstnání na úřadech práce na pracovní síle podle metodiky Ministerstva práce a sociálních věcí ČR (%); za městské části v letech 2001 až 2006.

\*/ V letech 2001 až 2003 počítáno jako podíl registrovaných neumístěných uchazečů na pracovní síle (tj. zaměstnaní z VŠPS + neumístění uchazeči).

\*\*/ Od roku 2004 nová metodika výpočtu míry nezaměstnanosti - podíl počtu dosažitelných uchazečů na pracovní síle (tj. zaměstnaní z VŠPS + pracující cizinci ze třetích zemí s platným povolením k zaměstnávání, zaměstnaní občané EU registrovaní ÚP a cizinci s platným živnostenským oprávněním + přesná evidence registrovaných dosažitelných a neumístěných uchazečů o zaměstnání, občanů ČR a občanů EU).

### zdroj dat

Úřad práce hl. m. Prahy

## 8/2 Míra (registrované) nezaměstnanosti (%)

obec	2001*	2002*	2003*	2004**	2005**	2006**
hl. m. Praha	3,8	4,1	4,4	4,6	4,2	3,7

městská část	2001*	2002*	2003*	2004**	2005**	2006**
Praha 1	2,6	3,4	3,8	3,9	3,9	3,6
Praha 2	3,4	3,5	4,3	4,6	4,4	4,4
Praha 3	5,5	5,9	5,8	5,8	5,4	4,4
Praha 4	3,7	4,0	4,3	4,3	3,9	3,4
Praha-Kunratice	3,2	4,1	4,4	4,5	4,5	4,1
Praha 5	3,5	3,6	3,9	4,4	4,0	3,6
Praha-Slivenec	1,9	2,9	3,8	4,3	4,3	2,0
Praha 6	2,7	2,9	3,0	3,1	3,1	2,7
Praha-Lysolaje	2,1	2,7	1,6	4,5	3,5	1,9
Praha-Nebošice	1,8	2,2	2,1	2,7	3,1	3,2
Praha-Přední Kopanina	1,9	4,7	3,3	2,8	3,7	3,3
Praha-Suchbát	2,0	2,3	2,5	2,2	2,2	2,0
Praha 7	5,4	5,5	6,0	6,2	5,6	4,9
Praha-Troja	3,2	3,7	2,3	4,1	2,7	1,4
Praha 8	4,2	4,5	4,7	4,6	4,4	3,9
Praha-Březiněves	3,1	2,3	1,7	2,0	4,9	3,1
Praha-Ďáblice	3,7	3,2	2,5	4,2	3,6	3,6
Praha-Dolní Chabry	2,7	2,8	3,2	4,3	4,6	2,9
Praha 9	4,8	5,3	5,3	5,5	4,8	4,0
Praha 10	3,1	3,4	3,7	4,0	3,0	2,5
Praha 11	4,0	4,2	4,4	5,0	4,5	3,6
Praha-Křeslice	3,4	0,9	6,8	5,9	5,1	4,2
Praha-Šeberov	4,3	2,6	3,0	5,3	4,9	3,7
Praha-Újezd	2,4	2,7	4,6	3,8	3,9	3,2
Praha 12	4,7	5,2	5,3	5,5	5,1	4,3
Praha-Libuš	4,0	4,0	4,6	4,6	5,2	4,7

městská část	2001*	2002*	2003*	2004**	2005**	2006**
Praha 13	3,2	3,2	3,9	4,2	3,7	3,3
Praha-Řeporyje	2,2	1,9	2,4	3,5	3,7	2,9
Praha 14	5,2	6,2	6,8	7,0	6,1	5,8
Praha-Dolní Počernice	4,8	3,9	5,5	6,3	5,3	4,7
Praha 15	2,8	3,3	3,5	3,7	2,8	2,3
Praha-Dolní Měcholupy	2,9	2,7	2,7	3,1	3,4	2,5
Praha-Dubeč	2,6	3,2	2,3	1,7	1,2	1,7
Praha-Petrovice	2,2	2,9	3,1	3,9	3,7	2,3
Praha-Štěrboholy	2,2	1,8	1,2	3,0	3,0	2,2
Praha 16	2,5	2,7	3,3	2,8	3,3	2,4
Praha-Lipence	2,4	2,5	2,5	4,3	3,5	3,3
Praha-Lochkov	2,3	2,3	4,3	3,0	2,3	1,7
Praha-Velká Chuchle	1,9	2,4	3,0	3,2	2,3	1,7
Praha-Zbraslav	2,5	2,7	3,3	2,6	3,2	2,7
Praha 17	3,3	3,1	3,6	4,5	3,7	3,2
Praha-Zličín	2,8	2,5	3,4	3,4	3,4	2,7
Praha 18	4,9	5,1	5,3	5,0	5,7	3,8
Praha 19	3,8	4,4	5,0	3,9	4,5	4,2
Praha-Čakovice	4,5	4,7	5,4	5,4	5,3	4,6
Praha-Satalice	4,8	6,3	5,4	6,2	4,9	5,7
Praha-Vinoř	3,7	4,6	4,9	5,0	3,8	4,4
Praha 20	3,8	4,1	4,9	4,6	4,6	3,8
Praha 21	3,8	4,9	5,8	5,5	5,0	4,1
Praha-Běchovice	4,3	3,6	4,3	4,8	4,7	3,6
Praha-Klánovice	3,7	4,4	5,2	4,8	5,1	4,1
Praha-Koloděje	3,0	4,7	5,1	4,2	4,9	3,7
Praha 22	3,7	4,3	4,3	4,4	3,0	2,8
Praha-Benice	2,7	2,1	1,6	4,8	3,2	3,7
Praha-Kolovraty	1,5	1,7	3,2	3,8	3,6	2,0
Praha-Královice	2,9	0,7	2,9	1,5	0,0	0,7
Praha-Nedvězí	0,8	0,8	0,0	1,5	3,9	0,0

## 8/3 POČET UCHAZEČŮ O ZAMĚSTNÁNÍ

### popis jevu

8/3 Počet evidovaných neumístěných uchazečů o zaměstnání na úřadech práce; za městské části v letech 2001 až 2006.

### zdroj dat

Úřad práce hl. m. Prahy

### 8/3 Počet uchazečů o zaměstnání

obec	2001*	2002	2003	2004	2005	2006
hl. m. Praha	22 006	23 688	25 442	26 495	24 571	21 364

městská část	2001*	2002	2003	2004	2005	2006
Praha 1	434	563	633	651	648	608
Praha 2	834	869	1 074	1 138	1 081	1 087
Praha 3	1 921	2 040	2 028	2 023	1 885	1 537
Praha 4	2 333	2 478	2 692	2 662	2 431	2 119
Praha-Kunratice	78	102	109	112	110	102
Praha 5	1 343	1 394	1 500	1 684	1 511	1 373
Praha-Slivenec	19	28	37	42	42	20
Praha 6	1 281	1 398	1 425	1 459	1 490	1 302
Praha-Lysolaje	8	10	6	17	13	7
Praha-Nebošice	20	24	23	30	34	35
Praha-Přední Kopanina	4	10	7	6	8	7
Praha-Suchdol	55	61	70	58	59	55
Praha 7	1 044	1 073	1 168	1 198	1 091	944
Praha-Troja	14	16	10	18	12	6
Praha 8	2 254	2 404	2 511	2 459	2 340	2 083
Praha-Březiněves	11	8	6	7	17	11
Praha-Řáblice	37	32	25	41	36	36
Praha-Dolní Chabry	32	33	38	52	55	35
Praha 9	1 006	1 114	1 118	1 149	1 003	832
Praha 10	1 562	1 723	1 853	2 035	1 520	1 267
Praha 11	1 786	1 889	1 982	2 238	2 009	1 641
Praha-Křeslice	4	1	8	7	6	5
Praha-Šeberov	36	22	25	44	41	31
Praha-Újezd	22	25	42	35	36	29
Praha 12	1 342	1 467	1 497	1 552	1 451	1 223
Praha-Libuš	165	162	186	188	212	190

městská část	2001*	2002	2003	2004	2005	2006
Praha 13	868	859	1 042	1 141	990	895
Praha-Řeporyje	26	23	28	42	44	35
Praha 14	964	1 148	1 254	1 294	1 131	1 065
Praha-Dolní Počernice	40	32	46	52	44	39
Praha 15	421	491	520	549	423	352
Praha-Dolní Měcholupy	17	16	16	18	20	15
Praha-Dubeč	27	33	24	18	12	18
Praha-Petrovice	63	85	90	113	108	67
Praha-Štěrboholy	11	9	6	15	15	11
Praha 16	87	93	114	99	116	85
Praha-Lipence	17	18	18	31	25	24
Praha-Lochkov	7	7	13	9	7	5
Praha-Velká Chuchle	18	22	28	30	21	16
Praha-Zbraslav	103	112	135	108	133	112
Praha 17	407	382	443	548	449	394
Praha-Zličín	44	39	54	53	53	42
Praha 18	393	408	425	397	457	306
Praha 19	82	94	108	84	96	89
Praha-Čakovice	122	129	146	146	143	125
Praha-Satalice	30	40	34	39	31	36
Praha-Vinoř	49	61	65	66	50	58
Praha 20	246	264	320	300	300	249
Praha 21	129	166	199	188	171	139
Praha-Běchovice	32	27	32	36	35	27
Praha-Klánovice	43	51	60	56	59	48
Praha-Koloděje	13	20	22	18	21	16
Praha 22	79	92	92	94	65	60
Praha-Benice	5	4	3	9	6	7
Praha-Kolovraty	13	15	28	33	31	17
Praha-Královice	4	1	4	2	0	1
Praha-Nedvězí	1	1	0	2	5	0
ostatní	0	0	0	0	369	426

\*/ 04. 2002

## 8/4 POČET VOLNÝCH PRACOVNÍCH MÍST

### popis jevu

8/4 Počet evidovaných volných pracovních míst na úřadech práce; za městské části v letech 2001 až 2006.

### zdroj dat

Úřad práce hl. m. Prahy

#### 8/4 Počet volných pracovních míst

obec	2001*	2002	2003	2004	2005	2006
hl. m. Praha	8 255	7 687	8 484	14 598	11 119	16 192

městská část	2001*	2002	2003	2004	2005	2006
Praha 1	1 169	1 184	1 095	1 212	1 060	1 037
Praha 2	818	590	480	822	604	1 221
Praha 3	522	300	261	695	843	973
Praha 4	883	700	603	1 022	1 319	1 570
Praha-Kunratice	10	13	14	44	22	85
Praha 5	468	599	400	747	552	1 220
Praha-Slivenec	6	6	3	1	3	13
Praha 6	739	646	1 258	1 382	1 226	1 634
Praha-Lysolaje	9	1	3	27	2	58
Praha-Nebošice	1	21	6	11	26	7
Praha-Přední Kopanina	0	0	1	30	32	0
Praha-Suchdol	165	234	352	569	228	40
Praha 7	215	155	197	312	357	487
Praha-Troja	7	2	4	157	55	116
Praha 8	520	585	975	1 046	693	1 359
Praha-Březiněves	0	0	13	49	43	41
Praha-Řáblice	46	16	63	31	59	50
Praha-Dolní Chabry	4	20	35	56	58	59
Praha 9	498	478	285	716	618	1 004
Praha 10	866	535	793	1 112	586	1 554
Praha 11	107	188	151	363	274	341
Praha-Křeslice	1	1	0	16	1	0
Praha-Šeberov	5	0	0	4	2	9
Praha-Újezd	4	0	0	4	3	12
Praha 12	66	98	66	241	208	181
Praha-Libuš	66	62	53	96	208	94

městská část	2001*	2002	2003	2004	2005	2006
Praha 13	120	203	216	632	159	462
Praha-Řeporyje	23	42	25	34	17	31
Praha 14	115	83	101	350	120	173
Praha-Dolní Počernice	0	3	59	50	1	1
Praha 15	256	248	382	428	91	134
Praha-Dolní Měcholupy	33	27	44	92	42	149
Praha-Dubeč	0	2	0	27	3	6
Praha-Petrovice	22	32	12	1	2	3
Praha-Štěrboholý	30	7	7	45	22	40
Praha 16	111	112	77	33	111	94
Praha-Lipence	1	7	10	4	3	9
Praha-Lochkov	10	38	22	22	0	1
Praha-Velká Chuchle	2	2	1	4	2	1
Praha-Zbraslav	10	8	6	74	30	56
Praha 17	28	53	22	30	10	63
Praha-Zličín	13	26	48	73	197	117
Praha 18	41	37	83	112	85	183
Praha 19	36	123	125	122	77	52
Praha-Čakovice	13	42	16	37	10	135
Praha-Satalice	17	37	18	9	16	64
Praha-Vinoř	12	15	2	45	36	7
Praha 20	103	55	38	193	218	196
Praha 21	0	1	3	45	4	26
Praha-Běchovice	18	18	26	108	59	57
Praha-Klánovice	7	7	0	3	2	0
Praha-Koloděje	0	0	0	48	40	1
Praha 22	30	18	19	179	23	86
Praha-Benice	0	0	1	0	2	0
Praha-Kolovraty	4	5	6	4	3	8
Praha-Královice	3	1	3	0	1	1
Praha-Nedvězí	2	1	1	0	2	2
ostatní	0	0	0	1 029	649	869

\*/ 04. 2002

## VYJÍŽDKA A DOJÍŽDKA DO ZAMĚSTNÁNÍ A ŠKOL PODLE SLDB

9/1	VYJÍŽDĚJÍCÍ DO ZAMĚSTNÁNÍ
9/2	VYJÍŽDĚJÍCÍ DO ŠKOL
10/1	DOJÍŽDĚJÍCÍ DO ZAMĚSTNÁNÍ
10/2	DOJÍŽDĚJÍCÍ DO ŠKOL

### popis jevu

- 9/1 Počet osob vyjíždějících do zaměstnání mimo Prahu (bez vnitroměstské vyjížďky) nebo městskou část trvalého pobytu; při SLDB 2001.
- 9/2 Počet osob vyjíždějících do škol mimo Prahu (bez vnitroměstské vyjížďky) nebo městskou část trvalého pobytu; při SLDB 2001.
- 10/1 Počet osob dojíždějících do zaměstnání do Prahy (bez vnitroměstské dojížďky) nebo do městské části z jiných částí Prahy nebo obcí; při SLDB 2001.
- 10/2 Počet osob dojíždějících do škol do Prahy (bez vnitroměstské dojížďky) nebo do městské části z jiných částí Prahy nebo obcí; při SLDB 2001.

### zdroj dat

Český statistický úřad (ČSÚ) – Sčítání lidu, domů a bytů (SLDB)

9/1 Vyjíždějící do zaměstnání  
 9/2 Vyjíždějící do škol  
 10/1 Dojíždějící do zaměstnání  
 10/2 Dojíždějící do škol

	9/1	9/2	10/1	10/2
obec	2001	2001	2001	2001
hl. m. Praha	18 306	3 189	96 303	22 213

	9/1	9/2	10/1	10/2
městská část	2001	2001	2001	2001
Praha 1	8 025	2 324	78 717	17 574
Praha 2	14 211	3 760	37 193	11 540
Praha 3	21 784	4 569	21 693	7 771
Praha 4	36 201	7 326	41 101	9 088
Praha-Kunratice	1 654	877	2 164	289
Praha 5	22 448	6 220	28 247	6 278
Praha-Slivenec	659	205	201	53
Praha 6	25 801	6 817	30 896	10 016
Praha-Lysolaje	271	76	78	76
Praha-Nebošice	701	182	282	227
Praha-Přední Kopanina	154	100	71	3
Praha-Suchbát	1 569	411	1 399	2 733
Praha 7	12 294	2 882	18 810	1 922
Praha-Troja	284	93	668	125
Praha 8	32 960	6 281	25 222	4 761
Praha-Březiněves	244	112	89	1
Praha-Řábice	642	197	848	83
Praha-Dolní Chabry	802	218	319	84
Praha 9	13 772	2 239	20 346	6 301
Praha 10	30 247	6 656	32 958	6 778
Praha 11	31 765	7 359	5 591	2 262
Praha-Křeslice	129	49	17	1
Praha-Šeberov	525	214	156	22
Praha-Újezd	643	310	100	4

	9/1	9/2	10/1	10/2
městská část	2001	2001	2001	2001
Praha 12	20 042	5 431	5 356	1 497
Praha-Libuš	2 673	1 182	2 395	438
Praha 13	18 634	5 077	5 135	937
Praha-Řeporyje	700	231	742	102
Praha 14	12 342	2 788	4 602	1 459
Praha-Dolní Počernice	550	260	174	17
Praha 15	9 869	2 836	9 135	1 460
Praha-Dolní Měcholupy	383	131	1 063	16
Praha-Dubeč	690	200	150	45
Praha-Petrovice	2 344	913	482	248
Praha-Štěrboholy	312	118	503	199
Praha 16	1 896	675	1 512	576
Praha-Lipence	472	130	175	143
Praha-Lochkov	215	75	37	4
Praha-Velká Chuchle	591	143	329	98
Praha-Zbraslav	2 406	740	1 573	107
Praha 17	8 655	2 432	1 899	582
Praha-Zličín	1 091	389	2 450	13
Praha 18	5 175	1 189	2 517	457
Praha 19	1 298	321	1 609	127
Praha-Čakovice	1 737	382	1 670	740
Praha-Satalice	325	108	616	197
Praha-Vinoř	884	237	594	76
Praha 20	3 875	864	2 246	864
Praha 21	2 557	759	302	72
Praha-Běchovice	447	90	468	60
Praha-Klánovice	697	194	218	267
Praha-Koloděje	266	94	64	41
Praha 22	1 262	312	1 857	207
Praha-Benice	130	58	37	7
Praha-Kolovraty	585	205	104	15
Praha-Královice	112	33	30	1
Praha-Nedvězí	74	32	22	1

## DOJÍŽDKA A VYJÍŽDKA DO ZAMĚSTNÁNÍ PODLE VŠPS

9/3	VYJÍŽDĚJÍCÍ DO ZAMĚSTNÁNÍ
10/3	DOJÍŽDĚJÍCÍ DO ZAMĚSTNÁNÍ

### popis jevu

- 9/3 Počet osob vyjíždějících do zaměstnání mimo Prahu (podle VŠPS za 1. čtvrtletí) v letech 2001 až 2006.
- 10/3 Počet osob dojíždějících do zaměstnání do Prahy (podle VŠPS za 1. čtvrtletí) v letech 2001 až 2006.

### zdroj dat

Český statistický úřad (ČSÚ) – Výběrové šetření pracovních sil (VŠPS)

### 9/3 Vyjíždějící do zaměstnání (1. čtvrtletí) dle VŠPS

obec	2001	2002	2003	2004	2005	2006
hl. m. Praha	24 200	15 800	20 200	-	-	24 200

### 10/3 Dojíždějící do zaměstnání (1. čtvrtletí) dle VŠPS

obec	2001	2002	2003	2004	2005	2006
hl. m. Praha	112 200	96 600	115 400	-	-	140 500

## 11 VÝSTAVBA DOMŮ A BYTŮ

### 11/1 POČET ZAHÁJENÝCH BYTŮ

#### popis jevu

11/1 Počet zahájených bytů za správní obvody v letech 2001 až 2006.

#### zdroj dat

Český statistický úřad (ČSÚ)

## 11/1 Počet zahájených bytů

obec	2001	2002	2003	2004	2005	2006
hl. m. Praha	3 331	5 229	5 702	6 937	8 124	7 901

správní obvod	2001	2002	2003	2004	2005	2006
Praha 1	40	44	121	13	0	13
Praha 2	124	61	91	23	66	33
Praha 3	75	128	159	124	1 712	195
Praha 4	277	284	548	166	345	200
Praha 5	338	400	892	454	908	1 048
Praha 6	228	662	200	740	456	231
Praha 7	35	30	343	44	35	787
Praha 8	123	441	28	974	226	559
Praha 9	65	186	529	359	1 056	542
Praha 10	431	309	148	1 326	270	279
Praha 11	488	191	115	122	58	155
Praha 12	137	123	88	236	76	307
Praha 13	141	271	465	418	314	450
Praha 14	132	766	75	44	31	147
Praha 15	79	64	132	596	93	83
Praha 16	74	218	690	96	190	364
Praha 17	10	71	235	47	707	76
Praha 18	62	419	129	564	486	58
Praha 19	206	192	189	353	368	1 032
Praha 20	22	44	58	59	25	191
Praha 21	96	107	392	66	166	204
Praha 22	148	218	75	113	536	947

## 11/2 POČET ROZESTAVĚNÝCH BYTŮ

### **popis jevu**

11/2 Počet rozestavěných bytů za správní obvody v letech 2001 až 2006.

### **zdroj dat**

Český statistický úřad (ČSÚ)

## 11/2 Počet rozestavěných bytů

obec	2001	2002	2003	2004	2005	2006
hl. m. Praha	11 121	13 369	14 944	16 160	17 709	20 424

správní obvod	2001	2002	2003	2004	2005	2006
Praha 1	209	223	244	189	187	132
Praha 2	486	262	207	179	171	137
Praha 3	189	258	385	459	2 077	2 115
Praha 4	874	1 094	1 449	802	675	381
Praha 5	365	349	855	916	1 072	1 820
Praha 6	790	1 062	1 011	1 351	1 330	1 322
Praha 7	89	77	73	97	106	584
Praha 8	1 435	1 940	2 023	1 637	1 286	902
Praha 9	188	267	285	644	914	1 428
Praha 10	1 165	1 019	1 302	2 143	1 819	1 655
Praha 11	647	726	632	567	511	573
Praha 12	366	439	448	579	423	458
Praha 13	526	744	1 280	1 167	823	1 179
Praha 14	1 207	1 592	1 219	1 025	1 016	890
Praha 15	274	331	664	1 130	1 213	1 291
Praha 16	676	818	931	839	692	761
Praha 17	157	210	380	222	760	541
Praha 18	59	462	181	562	336	171
Praha 19	352	399	337	582	665	1 524
Praha 20	81	100	147	146	160	286
Praha 21	425	349	418	370	443	462
Praha 22	561	648	473	554	1 030	1 812

## 11/3 POČET DOKONČENÝCH BYTŮ

### popis jevu

11/3 Počet dokončených bytů za správní obvody v letech 2001 až 2006.

### zdroj dat

Český statistický úřad (ČSÚ)

### 11/3 Počet dokončených bytů

obec	2001	2002	2003	2004	2005	2006
hl. m. Praha	3 210	3 950	4 415	5 924	6 564	5 186

správní obvod	2001	2002	2003	2004	2005	2006
Praha 1	34	30	96	68	2	68
Praha 2	46	281	126	51	74	67
Praha 3	79	59	32	50	94	157
Praha 4	305	84	201	813	491	494
Praha 5	554	416	512	393	752	300
Praha 6	331	390	394	400	477	239
Praha 7	33	42	32	20	26	309
Praha 8	243	749	377	1 360	550	943
Praha 9	53	107	130	0	786	28
Praha 10	175	455	182	485	594	443
Praha 11	32	112	169	216	114	93
Praha 12	135	54	122	105	232	272
Praha 13	39	113	370	531	658	94
Praha 14	663	381	506	238	40	273
Praha 15	21	7	59	130	10	5
Praha 16	90	77	87	188	337	295
Praha 17	2	91	93	379	169	295
Praha 18	18	16	396	183	712	223
Praha 19	126	147	150	108	285	173
Praha 20	20	25	11	60	11	65
Praha 21	145	183	120	114	93	185
Praha 22	66	131	250	32	57	165

## 11/4 POČET DOKONČENÝCH BYTŮ

### popis jevu

11/4 Počet dokončených bytů za městské části v letech 2001 až 2006.

### zdroj dat

Český statistický úřad (ČSÚ)

## 11/4 Počet dokončených bytů

obec	2001	2002	2003	2004	2005	2006
hl. m. Praha	3 210	3 950	4 415	5 924	6 564	5 186

městská část	2001	2002	2003	2004	2005	2006
Praha 1	34	30	96	68	2	68
Praha 2	46	281	126	51	74	67
Praha 3	79	59	32	50	94	157
Praha 4	293	79	147	606	293	428
Praha-Kunratice	12	5	54	207	198	66
Praha 5	533	394	485	373	745	285
Praha-Slivenec	21	22	27	20	7	15
Praha 6	301	162	367	340	451	215
Praha-Lysolaje	3	201	1	4	6	12
Praha-Nebošice	19	8	13	15	16	7
Praha-Přední Kopanina	0	2	5	1	3	0
Praha-Suchbát	8	17	8	40	1	5
Praha 7	29	42	31	17	24	309
Praha-Troja	4	0	1	3	2	0
Praha 8	113	649	330	1 119	445	886
Praha-Březiněves	14	0	0	4	1	1
Praha-Řáblice	61	45	11	118	30	28
Praha-Dolní Chabry	55	49	36	119	74	28
Praha 9	53	107	130	0	786	28
Praha 10	175	455	182	485	594	443
Praha 11	2	82	1	9	2	3
Praha-Křeslice	0	2	18	37	23	27
Praha-Šeberov	29	28	38	75	45	18
Praha-Újezd	1	0	112	95	44	45
Praha 12	124	46	114	29	157	229
Praha-Libuš	11	8	8	76	75	43

městská část	2001	2002	2003	2004	2005	2006
Praha 13	36	107	370	515	637	91
Praha-Řeporyje	3	6	0	16	21	3
Praha 14	659	379	505	238	40	273
Praha-Dolní Počernice	4	2	1	0	0	0
Praha 15	1	5	58	94	0	0
Praha-Dolní Měcholupy	1	0	1	14	4	0
Praha-Dubeč	13	0	0	13	0	3
Praha-Petrovice	0	0	0	0	0	0
Praha-Štěrboholy	6	2	0	9	6	2
Praha 16	46	53	46	10	96	7
Praha-Lipence	13	9	17	39	31	20
Praha-Lochkov	1	2	2	0	4	6
Praha-Velká Chuchle	0	0	5	5	4	6
Praha-Zbraslav	30	13	17	134	202	256
Praha 17	1	86	37	370	150	260
Praha-Zličín	1	5	56	9	19	35
Praha 18	18	16	396	183	712	223
Praha 19	27	1	5	24	191	133
Praha-Čakovice	82	69	38	29	12	8
Praha-Satalice	2	60	105	51	7	4
Praha-Vinoř	15	17	2	4	75	28
Praha 20	20	25	11	60	11	65
Praha 21	105	131	96	92	69	73
Praha-Běchovice	16	1	0	3	0	87
Praha-Klánovice	14	25	16	12	14	12
Praha-Koloděje	10	26	8	7	10	13
Praha 22	49	83	164	18	41	39
Praha-Benice	2	24	4	5	3	3
Praha-Kolovraty	11	22	80	9	9	118
Praha-Královice	0	1	2	0	3	1
Praha-Nedvězí	4	1	0	0	1	4

## 12      **PODÍL NEOBYDLENÝCH BYTŮ (%)**

### **popis jevu**

12      Podíl neobydlených bytů na celkovém počtu bytů (%); za městské části při SLDB 2001.

### **zdroj dat**

Český statistický úřad (ČSÚ) – Sčítání lidu, domů a bytů (SLDB)

**B012 Podíl neobydlených bytů (%)**

obec	2001
hl. m. Praha	9,9

městská část	2001
Praha 1	13,4
Praha 2	13,1
Praha 3	9,5
Praha 4	10,3
Praha-Kunratice	27,2
Praha 5	12,7
Praha-Slivenec	13,5
Praha 6	10,1
Praha-Lysolaje	11,8
Praha-Nebošice	14,9
Praha-Přední Kopanina	12,2
Praha-Suchdol	13,5
Praha 7	10,2
Praha-Troja	18,7
Praha 8	9,6
Praha-Březiněves	8,0
Praha-Ďáblice	10,6
Praha-Dolní Chabry	13,5
Praha 9	8,5
Praha 10	9,8
Praha 11	3,6
Praha-Křeslice	17,9
Praha-Šeberov	19,9
Praha-Újezd	22,5
Praha 12	6,5
Praha-Libuš	13,8

městská část	2001
Praha 13	10,3
Praha-Řeporyje	12,6
Praha 14	10,9
Praha-Dolní Počernice	15,5
Praha 15	5,4
Praha-Dolní Měcholupy	12,4
Praha-Dubeč	10,4
Praha-Petrovice	7,7
Praha-Štěrboholý	12,9
Praha 16	9,0
Praha-Lipence	19,1
Praha-Lochkov	13,1
Praha-Velká Chuchle	10,2
Praha-Zbraslav	12,2
Praha 17	7,7
Praha-Zličín	7,6
Praha 18	3,0
Praha 19	7,8
Praha-Čakovice	7,6
Praha-Satalice	8,8
Praha-Vinoř	12,0
Praha 20	7,7
Praha 21	11,6
Praha-Běchovice	10,4
Praha-Klánovice	14,0
Praha-Koloděje	18,7
Praha 22	10,2
Praha-Benice	18,7
Praha-Kolovraty	15,6
Praha-Královice	19,8
Praha-Nedvězí	14,6

## 13 STRUKTURA BYTOVÉHO FONDU

13/1	POČET TRVALE OBYDLENÝCH DOMŮ
13/2	POČET BYTŮ CELKEM
13/3	POČET TRVALE OBYDLENÝCH BYTŮ
13/4	POČET TRVALE OBYDLENÝCH BYTŮ V BYTOVÝCH DOMECH
13/5	POČET TRVALE OBYDLENÝCH BYTŮ V RODINNÝCH DOMECH
13/6	PODÍL TRVALE OBYDLENÝCH BYTŮ III. A IV. KATEGORIE (%)
13/7	POČET TRVALE OBYDLENÝCH BYTŮ POSTAVENÝCH DO ROKU 1945
13/8	POČET TRVALE OBYDLENÝCH BYTŮ POSTAVENÝCH V LETECH 1946 AŽ 1990
13/9	POČET TRVALE OBYDLENÝCH BYTŮ POSTAVENÝCH V LETECH 1991 AŽ 2001
13/10	POČET OBYVATEL V TRVALE OBYDLENÝCH BYTECH
13/11	POČET OSOB NA 1 TRVALE OBYDLENÝ BYT (OBLOŽNOST)
13/12	OBYTNÁ PLOCHA V M <sup>2</sup> NA 1 BYT
13/13	OBYTNÁ PLOCHA V M <sup>2</sup> NA 1 OSOBU

### popis jevu

13/1 až 13/9 Údaje za městské části při SLDB 2001.

13/10 Počet osob, které bydlí v trvale obydlených bytech (odlišné od počtu trvale bydlících obyvatel); za městské části při SLDB 2001.

13/11 Počet osob v trvale obydlených bytech připadajících na 1 trvale obydlený byt; za městské části při SLDB 2001 (obložnost).

13/12 Obytná plocha v m<sup>2</sup> připadající na 1 trvale obydlený byt; za městské části při SLDB 2001.

13/13 Obytná plocha v m<sup>2</sup> v trvale obydlených bytech připadající na 1 osobu; za městské části při SLDB 2001.

### zdroj dat

Český statistický úřad (ČSÚ) – Sčítání lidu, domů a bytů (SLDB)

- 13/1 Počet trvale obydlených domů  
 13/2 Počet bytů celkem  
 13/3 Počet trvale obydlených bytů  
 13/4 Počet trvale obydlených bytů v bytových domech  
 13/5 Počet trvale obydlených bytů v rodinných domech  
 13/6 Podíl trvale obydlených bytů III. a IV. kategorie (%)  
 13/7 Počet trvale obydlených bytů postavených do roku 1945  
 13/8 Počet trvale obydlených bytů postavených v letech 1946 až 1990  
 13/9 Počet trvale obydlených bytů postavených v letech 1991 až 2001  
 13/10 Počet obyvatel v trvale obydlených bytech  
 13/11 Počet osob na 1 trvale obydlený byt (obložnost)  
 13/12 Obytná plocha v m<sup>2</sup> na 1 byt  
 13/13 Obytná plocha v m<sup>2</sup> na 1 osobu

	13/1	13/2	13/3	13/4	13/5	13/6	13/7	13/8	13/9	13/10	13/11	13/12	13/13
obec	2001	2001	2001	2001	2001	2001	2001	2001	2001	2001	2001	2001	2001
hl. m. Praha	82 160	551 243	496 940	433 298	63 642	1,2	194 798	267 732	34 658	1 157 842	2,33	43,0	18,3

	13/1	13/2	13/3	13/4	13/5	13/6	13/7	13/8	13/9	13/10	13/11	13/12	13/13
městská část	2001	2001	2001	2001	2001	2001	2001	2001	2001	2001	2001	2001	2001
Praha 1	2 025	17 505	15 164	14 965	199	3,0	14 192	412	560	34 111	2,25	51,6	22,1
Praha 2	2 188	26 625	23 128	23 080	48	2,3	21 485	1 018	625	50 438	2,18	46,6	20,8
Praha 3	2 899	38 726	35 043	34 357	686	2,0	25 400	8 669	974	72 455	2,07	37,4	18,0
Praha 4	8 598	67 532	60 606	54 189	6 417	0,6	22 803	35 391	2 412	130 997	2,16	39,5	18,0
Praha-Kunratice	1 061	2 607	1 899	777	1 122	1,6	297	765	837	5 057	2,66	61,2	22,6
Praha 5	5 583	37 770	32 975	28 956	4 019	3,6	18 016	11 317	3 642	76 452	2,32	45,2	19,1
Praha-Slivenec	620	799	691	21	670	4,5	194	365	135	1 969	2,85	71,5	24,8
Praha 6	8 553	48 711	43 808	36 375	7 433	0,8	22 043	20 628	1 137	99 125	2,26	44,7	19,5
Praha-Lysolaje	198	330	291	58	233	5,5	140	122	29	803	2,76	58,9	21,1
Praha-Nebušice	639	956	814	57	757	2,4	196	393	225	2 272	2,79	75,4	26,5
Praha-Přední Kopanina	116	164	144	4	140	4,2	50	52	42	419	2,91	71,4	24,0
Praha-Suchdol	1 192	2 286	1 978	587	1 391	2,7	761	1 005	212	5 182	2,62	56,9	21,5
Praha 7	1 394	21 232	19 076	19 056	20	2,3	17 539	1 303	234	40 564	2,13	40,6	18,9
Praha-Troja	218	434	353	92	261	2,3	160	105	88	869	2,46	67,3	26,7
Praha 8	5 465	48 640	43 964	40 211	3 753	1,0	12 769	29 769	1 426	101 507	2,31	40,4	17,4
Praha-Březiněves	185	250	230	24	206	1,7	56	129	45	667	2,90	70,1	24,2
Praha-Řáblice	572	887	793	142	651	4,5	393	282	118	2 190	2,76	60,7	21,9
Praha-Dolní Chabry	716	1 031	892	25	867	3,4	352	393	147	2 438	2,73	61,8	22,4
Praha 9	1 948	20 954	19 168	18 009	1 159	0,6	4 551	13 530	1 087	41 392	2,16	36,5	16,8
Praha 10	6 495	55 860	50 367	46 104	4 263	0,6	18 551	30 818	998	107 649	2,14	38,5	17,9
Praha 11	2 629	33 013	31 840	30 187	1 653	0,1	687	30 395	767	80 472	2,53	41,1	16,1

	13/1	13/2	13/3	13/4	13/5	13/6	13/7	13/8	13/9	13/10	13/11	13/12	13/13
městská část	2001	2001	2001	2001	2001	2001	2001	2001	2001	2001	2001	2001	2001
Praha-Křeslice	95	134	110	7	103	0,9	26	67	17	342	3,11	77,3	23,7
Praha-Šeberov	472	713	571	75	496	2,6	146	260	165	1 631	2,86	74,4	25,2
Praha-Újezd	302	864	670	393	277	1,1	45	171	454	1 774	2,65	61,8	22,7
Praha 12	3 017	22 646	21 168	18 660	2 508	0,4	1 594	18 917	657	54 672	2,58	43,0	16,5
Praha-Libuš	989	3 179	2 740	1 740	1 000	1,3	319	1 890	531	7 819	2,85	53,9	18,8
Praha 13	1 984	21 765	19 516	18 259	1 257	0,2	429	12 798	6 289	52 381	2,68	45,0	16,7
Praha-Řeporyje	651	964	843	73	770	7,1	341	375	127	2 290	2,72	62,5	22,8
Praha 14	2 590	15 698	13 994	11 663	2 331	0,5	1 458	8 499	4 037	36 097	2,58	44,5	17,0
Praha-Dolní Počernice	537	763	645	57	588	5,1	283	314	48	1 725	2,67	60,7	22,1
Praha 15	1 553	11 302	10 691	9 439	1 252	0,4	761	8 800	1 130	27 317	2,56	42,6	16,6
Praha-Dolní Měcholupy	330	466	408	33	375	2,2	132	188	88	1 154	2,83	69,8	24,6
Praha-Dubeč	549	779	698	87	611	3,1	200	385	113	1 996	2,86	63,8	22,0
Praha-Petrovice	354	2 401	2 217	1 916	301	0,1	74	2 082	61	5 990	2,70	45,2	16,6
Praha-Štěrboholy	282	373	325	11	314	2,4	68	178	79	940	2,89	74,7	25,8
Praha 16	1 254	2 953	2 686	1 381	1 305	2,0	846	1 609	231	6 999	2,61	52,3	19,9
Praha-Lipence	433	638	516	13	503	7,0	187	223	106	1 479	2,87	67,5	23,2
Praha-Lochkov	169	245	213	13	200	7,0	89	95	29	575	2,70	58,4	21,5
Praha-Velká Chuchle	410	734	659	180	479	2,9	382	223	54	1 683	2,55	56,1	21,7
Praha-Zbraslav	1 298	3 358	2 948	1 613	1 335	1,8	1 101	1 749	334	7 802	2,65	53,4	20,0
Praha 17	1 022	9 427	8 703	7 899	804	0,2	442	6 664	1 597	23 134	2,66	43,1	16,0
Praha-Zličín	432	1 191	1 100	680	420	1,3	167	826	107	3 005	2,73	52,0	18,9
Praha 18	570	5 610	5 441	5 111	330	0,4	249	4 909	283	14 093	2,59	39,6	15,2
Praha 19	813	1 911	1 762	915	847	2,6	501	1 112	149	4 352	2,47	50,7	20,3
Praha-Čakovice	1 020	2 379	2 198	1 122	1 076	1,9	651	1 416	131	5 698	2,57	50,1	19,2
Praha-Satalice	363	545	497	81	416	5,2	233	211	53	1 318	2,65	59,0	22,1
Praha-Vinoř	557	1 041	916	305	611	2,2	205	410	301	2 535	2,77	57,1	20,2
Praha 20	2 074	4 943	4 560	2 391	2 169	2,1	1 031	3 010	519	12 949	2,84	53,1	18,5
Praha 21	1 562	2 832	2 504	875	1 629	1,8	480	1 489	535	7 029	2,81	63,9	22,4
Praha-Běchovice	441	625	560	76	484	2,9	185	314	61	1 524	2,72	61,9	22,3
Praha-Klánovice	684	1 068	919	193	726	0,9	318	444	157	2 538	2,76	75,7	27,1
Praha-Koloděje	271	364	296	10	286	1,7	85	119	92	826	2,79	80,2	28,5
Praha 22	990	1 910	1 715	696	1 019	4,5	788	779	148	4 545	2,65	54,1	20,1
Praha-Benice	113	166	135	10	125	0,0	45	43	47	358	2,65	77,5	28,8
Praha-Kolovraty	539	717	605	26	579	3,2	211	221	173	1 753	2,90	66,9	22,5
Praha-Královice	83	131	105	9	96	4,8	51	46	8	259	2,47	55,4	22,3
Praha-Nedvězí	63	96	82	10	72	6,1	40	35	7	232	2,83	64,6	22,8



## 14 MÍSTNĚ OBVYKLÉ NÁJEMNÉ

### popis jevu

14 Průměrné tržní nájemné bytů včetně služeb za m<sup>2</sup> podle analýzy nabídky na trhu s byty za městské části v roce 2007.

### Zdroj dat

Útvar rozvoje hl. m. Prahy (URM) – vlastní šetření

## 14 Místně obvyklé nájemné

obec	2007
hl. m. Praha	290

městská část	2007
Praha 1	390
Praha 2	330
Praha 3	250
Praha 4	250
Praha-Kunratice	250
Praha 5	280
Praha-Slivenec	140
Praha 6	270
Praha-Lysolaje	140
Praha-Nebošice	260
Praha-Přední Kopanina	-
Praha-Suchdol	300
Praha 7	280
Praha-Troja	240
Praha 8	280
Praha-Březiněves	140
Praha-Ďáblice	250
Praha-Dolní Chabry	230
Praha 9	260
Praha 10	260
Praha 11	250
Praha-Křeslice	-
Praha-Šeberov	200
Praha-Újezd	230
Praha 12	260
Praha-Libuš	280

městská část	2007
Praha 13	260
Praha-Řeporyje	270
Praha 14	230
Praha-Dolní Počernice	-
Praha 15	260
Praha-Dolní Měcholupy	-
Praha-Dubeč	-
Praha-Petrovice	250
Praha-Štěrboholý	350
Praha 16	200
Praha-Lipence	-
Praha-Lochkov	-
Praha-Velká Chuchle	230
Praha-Zbraslav	210
Praha 17	210
Praha-Zličín	250
Praha 18	220
Praha 19	-
Praha-Čakovice	220
Praha-Satalice	300
Praha-Vinoř	220
Praha 20	260
Praha 21	120
Praha-Běchovice	180
Praha-Klánovice	190
Praha-Koloděje	-
Praha 22	-
Praha-Benice	-
Praha-Kolovraty	-
Praha-Královice	-
Praha-Nedvězí	-

- údaje nejsou k dispozici



## 15 REKREAČNÍ OBLASTI S CELOROČNÍM A SEZÓNÍM VYUŽITÍM

### popis jevu

- 15 Dopravně dostupné oblasti s kvalitním krajinným prostředím a s existencí výjimečných přírodních, kulturních nebo jinak všeobecně pozoruhodných prvků jako možných cílů návštěvníků.

### zdroj dat

Útvar rozvoje hl. m. Prahy (URM), 2007

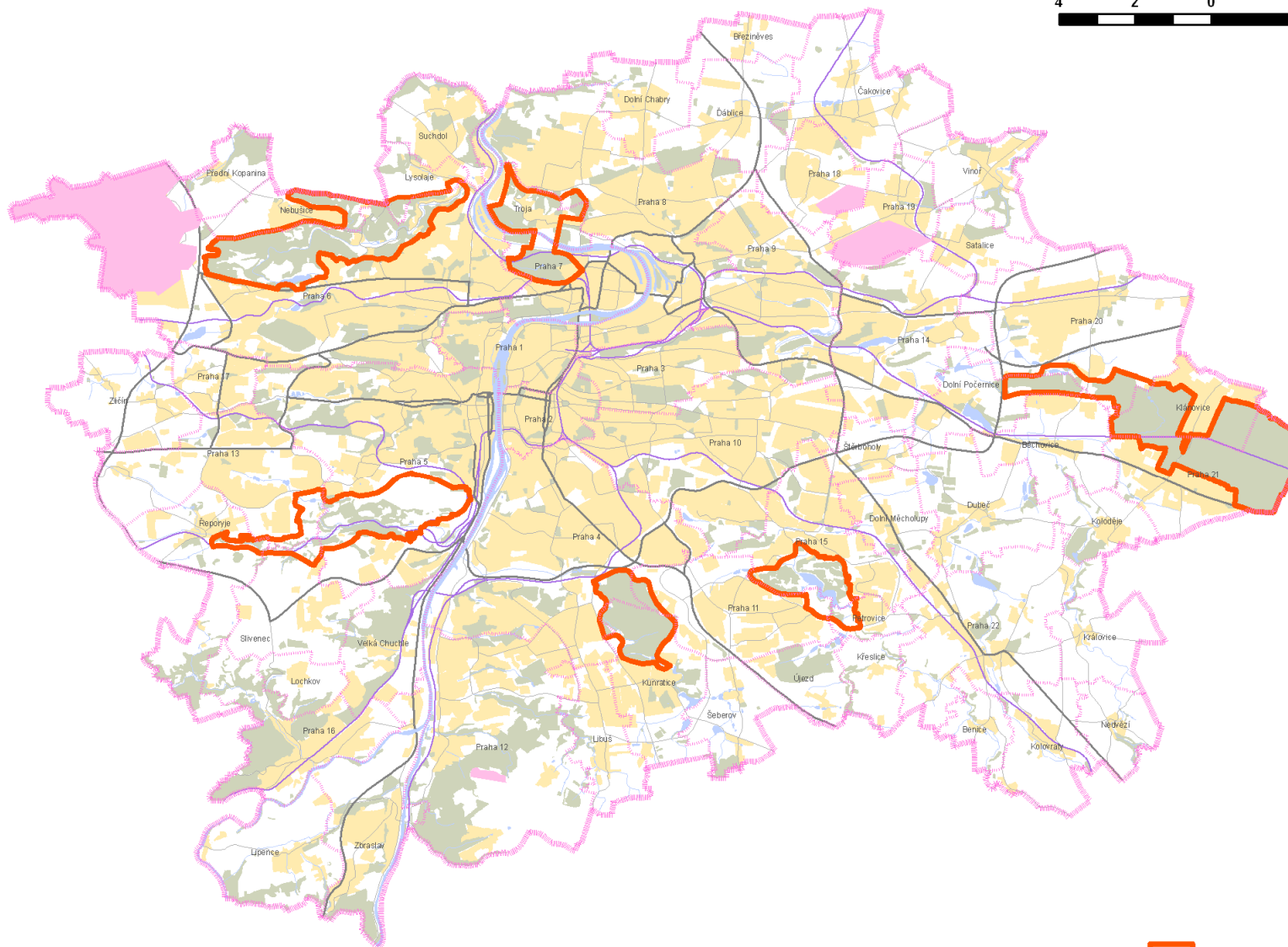
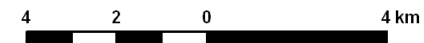

 Rekreační oblasti

zdroj ÚRM 2007

## 16 POČET STAVEB PRO RODINNOU REKREACI

### popis jevu

16 Tento jev není pro území hl. m. Prahy relevantní.

### zdroj dat

---



## 17 KAPACITA A KATEGORIE UBYTOVACÍCH ZAŘÍZENÍ

### 17/1 POČET HROMADNÝCH UBYTOVACÍCH ZAŘÍZENÍ

#### popis jevu

17/1 Počet hromadných ubytovacích zařízení s minimálně pěti pokoji nebo deseti lůžky pro hosty; za městské části v letech 2001 až 2006.

#### zdroj dat

Český statistický úřad (ČSÚ) – Registr ubytovacích zařízení

## 17/1 Počet hromadných ubytovacích zařízení

obec	2001	2002	2003	2004	2005	2006
hl. m. Praha	527	566	594	598	597	619

městská část	2001	2002	2003	2004	2005	2006
Praha 1	108	117	131	149	153	154
Praha 2	39	47	54	52	54	59
Praha 3	38	43	44	41	43	47
Praha 4	57	56	56	55	56	55
Praha-Kunratice	3	4	4	3	3	4
Praha 5	45	50	53	50	49	53
Praha-Slivenec	0	2	2	2	1	1
Praha 6	43	46	47	48	49	50
Praha-Lysolaje	1	1	1	1	1	1
Praha-Nebošice	0	0	0	0	0	0
Praha-Přední Kopanina	0	1	1	0	0	0
Praha-Suchdol	4	4	4	4	4	4
Praha 7	18	17	18	20	21	22
Praha-Troja	7	7	7	7	8	9
Praha 8	36	39	38	37	35	37
Praha-Březiněves	1	2	2	2	2	2
Praha-Đáblice	2	1	1	1	1	1
Praha-Dolní Chabry	3	4	4	4	2	1
Praha 9	17	19	19	17	16	16
Praha 10	27	27	29	29	28	28
Praha 11	10	11	11	12	12	11
Praha-Křeslice	0	0	0	0	0	0
Praha-Šeberov	2	2	2	1	1	2
Praha-Újezd	0	0	0	0	0	0
Praha 12	3	4	3	4	4	4
Praha-Libuš	2	3	3	3	3	3

městská část	2001	2002	2003	2004	2005	2006
Praha 13	9	9	10	9	10	10
Praha-Řeporyje	2	1	1	1	1	1
Praha 14	7	8	8	7	6	7
Praha-Dolní Počernice	2	2	2	2	2	2
Praha 15	6	7	7	7	7	8
Praha-Dolní Měcholupy	2	2	2	2	2	2
Praha-Dubeč	0	0	0	0	0	0
Praha-Petrovice	1	1	1	1	1	1
Praha-Štěrboholy	2	2	1	0	0	0
Praha 16	2	1	1	1	1	1
Praha-Lipence	0	0	0	0	0	0
Praha-Lochkov	0	0	0	0	0	0
Praha-Velká Chuchle	1	1	0	1	1	1
Praha-Zbraslav	2	2	2	2	1	2
Praha 17	5	4	4	3	2	2
Praha-Zličín	1	1	0	0	0	0
Praha 18	3	2	2	2	1	1
Praha 19	2	2	3	3	2	2
Praha-Čakovice	3	3	3	3	3	3
Praha-Satalice	0	0	0	0	0	0
Praha-Vinoř	0	0	1	1	1	1
Praha 20	2	3	3	3	2	2
Praha 21	3	3	3	3	3	3
Praha-Běchovice	0	0	0	0	0	0
Praha-Klánovice	3	2	2	2	2	2
Praha-Koloděje	0	0	0	0	0	0
Praha 22	2	2	2	1	1	2
Praha-Benice	0	0	0	0	0	0
Praha-Kolovraty	0	0	0	0	0	0
Praha-Královice	0	0	1	1	1	1
Praha-Nedvězí	1	1	1	1	1	1

## 17/2 POČET HOTELŮ

### popis jevu

17/2 Počet hotelů s nejméně deseti pokoji pro hosty; za městské části v letech 2001 až 2006.

### zdroj dat

Český statistický úřad (ČSÚ) – Registr ubytovacích zařízení

## 17/2 Počet hotelů

obec	2001	2002	2003	2004	2005	2006
hl. m. Praha	275	294	308	321	342	360

městská část	2001	2002	2003	2004	2005	2006
Praha 1	70	80	88	101	105	108
Praha 2	18	22	26	27	31	35
Praha 3	22	24	23	24	24	28
Praha 4	31	30	29	29	32	32
Praha-Kunratice	0	0	0	0	0	1
Praha 5	22	24	25	25	26	30
Praha-Slivenec	0	0	0	0	0	0
Praha 6	18	20	23	18	27	26
Praha-Lysolaje	0	0	0	0	0	0
Praha-Nebošice	0	0	0	0	0	0
Praha-Přední Kopanina	0	0	0	0	0	0
Praha-Suchdol	1	2	2	2	2	2
Praha 7	8	9	10	10	12	13
Praha-Troja	0	0	0	0	0	0
Praha 8	21	20	20	20	20	22
Praha-Březiněves	0	0	0	0	0	0
Praha-Đáblice	1	0	0	0	0	0
Praha-Dolní Chabry	0	0	0	0	0	0
Praha 9	10	11	11	11	11	11
Praha 10	18	18	18	18	18	18
Praha 11	7	7	7	9	9	8
Praha-Křeslice	0	0	0	0	0	0
Praha-Šeberov	0	0	0	0	0	0
Praha-Újezd	0	0	0	0	0	0
Praha 12	1	1	1	1	1	1
Praha-Libuš	0	0	0	1	1	1

městská část	2001	2002	2003	2004	2005	2006
Praha 13	2	2	2	2	2	2
Praha-Řeporyje	0	0	1	1	1	1
Praha 14	3	4	4	3	3	3
Praha-Dolní Počernice	0	0	0	0	0	0
Praha 15	4	4	4	4	4	4
Praha-Dolní Měcholupy	1	1	1	1	1	1
Praha-Dubeč	0	0	0	0	0	0
Praha-Petrovice	1	1	1	1	0	0
Praha-Štěrboholy	1	1	1	0	0	0
Praha 16	1	1	1	1	1	1
Praha-Lipence	0	0	0	0	0	0
Praha-Lochkov	0	0	0	0	0	0
Praha-Velká Chuchle	1	1	0	1	1	1
Praha-Zbraslav	2	1	1	1	1	1
Praha 17	3	2	1	2	1	1
Praha-Zličín	0	0	0	0	0	0
Praha 18	1	1	1	1	0	0
Praha 19	1	1	1	2	2	2
Praha-Čakovice	2	2	2	2	2	2
Praha-Satalice	0	0	0	0	0	0
Praha-Vinoř	0	0	0	0	0	0
Praha 20	2	2	2	1	2	2
Praha 21	1	1	1	1	1	1
Praha-Běchovice	0	0	0	0	0	0
Praha-Klánovice	0	0	0	0	0	0
Praha-Koloděje	0	0	0	0	0	0
Praha 22	0	0	0	0	0	1
Praha-Benice	0	0	0	0	0	0
Praha-Kolovraty	0	0	0	0	0	0
Praha-Královice	0	0	0	0	0	0
Praha-Nedvězí	1	1	1	1	1	1

## 17/3 POČET LŮŽEK V HROMADNÝCH UBYTOVACÍCH ZAŘÍZENÍCH

### popis jevu

17/3 Počet stálých lůžek sloužících pro noční odpočinek hostů; za správní obvody v letech 2003 až 2005.

### zdroj dat

Český statistický úřad (ČSÚ) – Registr ubytovacích zařízení

### 17/3 Počet lůžek v hromadných ubytovacích zařízeních

obec	2003	2004	2005
hl. m. Praha	70 824	68 913	66 351

správní obvod	2003	2004	2005
Praha 1	13 155	14 361	14 909
Praha 2	3 930	4 025	4 341
Praha 3	5 111	4 521	4 921
Praha 4	6 752	6 735	6 574
Praha 5	4 201	4 385	4 372
Praha 6	14 938	11 355	8 671
Praha 7	2 229	2 531	2 715
Praha 8	6 693	5 768	5 649
Praha 9	3 111	3 071	2 619
Praha 10	3 394	3 526	3 507
Praha 11	3 928	4 811	4 740
Praha 12	530	560	548
Praha 13	348	324	334
Praha 14	532	501	500
Praha 15	591	562	575
Praha 16	i.d.	182	i.d.
Praha 17	i.d.	i.d.	i.d.
Praha 18	i.d.	i.d.	i.d.
Praha 19	452	454	447
Praha 20	i.d.	i.d.	i.d.
Praha 21	235	225	224
Praha 22	142	i.d.	i.d.

i.d. = individuální data

## 17/4 POČET POKOJŮ PODLE KATEGORIE

### popis jevu

17/4 Počet pokojů podle kategorie hromadných ubytovacích zařízení; za Prahu celkem v roce 2006.

### zdroj dat

Český statistický úřad (ČSÚ) – Registr ubytovacích zařízení

## 17/4 Počty pokojů podle kategorie

obec	2006
hl. m. Praha	32 122

kategorie	2006
hotely 5*	4 142
hotely 4*	10 258
hotely 3*	8 478
ostatní hotely a penziony	4 452
ostatní hromadná ubytovací zařízení	4 792

## 17/5 ČISTÉ VYUŽITÍ LŮŽEK

### popis jevu

17/5 Čistá obsazenost stálých lůžek, která byla hostům skutečně k dispozici; za Prahu celkem v letech 2001 až 2006.

### zdroj dat

Český statistický úřad (ČSÚ) – Registr ubytovacích zařízení

## 17/5 Čisté využití lůžek (%)

obec	2001	2002	2003	2004	2005	2006
hl. m. Praha	56,6	47,3	47,2	53,5	53,4	51,8

## 18 LÁZEŇSKÁ MÍSTA A AREÁLY

### popis jevu

18 Tento jev není pro území hl. m. Prahy relevantní.

### zdroj dat

---



## KVALITA BYDLENÍ

19	<b>PODÍL OBYVATEL ZÁSOBOVANÝCH PITNOU VODOU Z VEŘEJNÉHO VODOVODU (%)</b>
19/1	<b>POČET OBYVATEL V BYTECH ZÁSOBOVANÝCH PITNOU VODOU Z VODOVODU</b>
20	<b>PODÍL OBYVATEL ZÁSOBOVANÝCH PLYNEM (%)</b>
20/1	<b>POČET OBYVATEL V BYTECH S PLYNEM ZAVEDENÝM DO BYTU</b>
21	<b>PODÍL OBYVATEL NAPOJENÝCH NA VEŘEJNOU KANALIZACI (%)</b>
21/1	<b>POČET OBYVATEL V BYTECH NAPOJENÝCH NA KANALIZACI</b>

### popis jevu

- 19 Podíl počtu osob s trvalým pobytem v bytech zásobovaných pitnou vodou z vodovodu na celkovém počtu obyvatel (%); za městské části při SLDB 2001.
- 19/1 Počet osob s trvalým pobytem v bytech zásobovaných pitnou vodou z vodovodu; za městské části při SLDB 2001.
- 20 Podíl počtu osob s trvalým pobytem v bytech s plynem zavedeným do bytu na celkovém počtu obyvatel (%); za městské části při SLDB 2001.
- 20/1 Počet osob s trvalým pobytem v bytech s plynem zavedeným do bytu; za městské části při SLDB 2001.
- 21 Podíl počtu osob s trvalým pobytem v bytech napojených na kanalizaci na celkovém počtu obyvatel (%); za městské části při SLDB 2001.
- 21/1 Počet osob s trvalým pobytem v bytech napojených na kanalizaci; za městské části při SLDB 2001.

### zdroj dat

Český statistický úřad (ČSÚ) – Sčítání lidu, domů a bytů (SLDB)

**19 Podíl obyvatel zásobovaných pitnou vodou z veřejného vodovodu (%)**

**19/1 Počet obyvatel v bytech zásobovaných pitnou vodou z vodovodu**

**20 Podíl obyvatel zásobovaných plynem (%)**

**20/1 Počet obyvatel v bytech s plynem zavedeným do bytu**

**21 Podíl obyvatel napojených na veřejnou kanalizaci (%)**

**21/1 Počet obyvatel v bytech napojených na kanalizaci**

	19	19/1	20	20/1	21	21/1
obec	2001	2001	2001	2001	2001	2001
hl. m. Praha	99,4	1 152 634	74,6	866 145	96,4	1 118 157

	19	19/1	20	20/1	21	21/1
městská část	2001	2001	2001	2001	2001	2001
Praha 1	97,9	33 404	83,2	28 381	99,3	33 878
Praha 2	98,7	49 779	89,0	44 892	99,5	50 195
Praha 3	99,3	71 952	86,2	62 485	99,8	72 328
Praha 4	99,5	130 319	87,0	113 957	99,6	130 415
Praha-Kunratice	99,3	5 020	53,4	2 698	41,9	2 121
Praha 5	98,8	75 555	61,3	46 894	99,0	75 654
Praha-Slivenec	98,5	1 939	1,9	38	10,7	210
Praha 6	99,4	98 564	85,9	85 194	98,8	97 911
Praha-Lysolaje	99,6	800	85,1	683	40,7	327
Praha-Nebošice	98,9	2 248	56,7	1 289	64,3	1 460
Praha-Přední Kopanina	99,3	416	3,3	14	90,5	379
Praha-Suchbát	99,2	5 143	39,1	2 025	70,5	3 652
Praha 7	99,2	40 221	79,5	32 237	99,9	40 515
Praha-Troja	98,7	858	47,1	409	78,1	679
Praha 8	99,7	101 179	70,1	71 181	99,4	100 939
Praha-Březiněves	99,6	664	72,3	482	97,6	651
Praha-Řáblice	99,1	2 171	74,3	1 628	95,1	2 083
Praha-Dolní Chabry	99,4	2 424	76,9	1 876	91,8	2 239
Praha 9	99,6	41 229	84,1	34 795	98,9	40 925
Praha 10	99,8	107 394	90,5	97 458	99,7	107 311
Praha 11	99,7	80 229	73,8	59 426	99,9	80 387
Praha-Křeslice	96,5	330	14,3	49	76,9	263
Praha-Šeberov	97,9	1 597	65,4	1 067	81,9	1 335
Praha-Újezd	98,7	1 751	25,4	451	77,1	1 368

	19	19/1	20	20/1	21	21/1
městská část	2001	2001	2001	2001	2001	2001
Praha 12	99,7	54 486	77,9	42 568	94,7	51 764
Praha-Libuš	99,5	7 782	67,4	5 267	87,8	6 862
Praha 13	99,7	52 240	52,4	27 455	98,6	51 657
Praha-Řeporyje	98,2	2 249	2,8	63	3,3	76
Praha 14	99,5	35 908	43,6	15 730	96,3	34 767
Praha-Dolní Počernice	97,6	1 684	53,4	922	79,2	1 367
Praha 15	99,8	27 275	83,8	22 884	98,6	26 945
Praha-Dolní Měcholupy	98,9	1 141	82,8	955	46,4	536
Praha-Dubeč	98,4	1 965	63,4	1 266	10,2	204
Praha-Petrovice	99,7	5 972	82,5	4 944	98,7	5 914
Praha-Štěrboholy	99,7	937	81,0	761	82,1	772
Praha 16	99,4	6 955	11,8	828	62,4	4 370
Praha-Lipence	97,7	1 445	30,4	449	71,1	1 051
Praha-Lochkov	99,5	572	0,9	5	0,3	2
Praha-Velká Chuchle	98,6	1 659	44,1	743	83,0	1 397
Praha-Zbraslav	99,3	7 751	28,9	2 258	73,3	5 719
Praha 17	99,4	22 999	46,9	10 859	99,7	23 064
Praha-Zličín	99,5	2 991	64,6	1 942	91,0	2 735
Praha 18	99,6	14 042	68,8	9 694	99,5	14 017
Praha 19	98,9	4 304	79,8	3 473	94,1	4 096
Praha-Čakovice	99,2	5 611	39,1	2 210	75,9	4 297
Praha-Satalice	98,7	1 301	65,4	862	88,6	1 168
Praha-Vinoř	99,0	2 510	49,1	1 244	88,3	2 238
Praha 20	99,1	12 834	33,7	4 361	75,6	9 795
Praha 21	98,9	6 953	86,8	6 104	77,4	5 437
Praha-Běchovice	98,8	1 505	67,2	1 024	86,2	1 314
Praha-Klánovice	99,4	2 524	74,5	1 891	67,0	1 700
Praha-Koloděje	99,3	820	5,6	46	95,6	790
Praha 22	98,2	4 461	50,8	2 307	57,2	2 602
Praha-Benice	99,4	356	71,8	257	96,6	346
Praha-Kolovraty	98,5	1 727	66,0	1 157	84,8	1 486
Praha-Královice	99,6	258	0,0	0	88,4	229
Praha-Nedvězí	99,1	230	2,6	6	92,2	214

## BILANCE PŮDY

22	PODÍL ZEMĚDĚLSKÉ PŮDY Z CELKOVÉ VÝMĚRY KATASTRU (%)
23	PODÍL ORNÉ PŮDY Z CELKOVÉ VÝMĚRY ZEMĚDĚLSKÉ PŮDY (%)
24	PODÍL TRVALÝCH TRAVNÍCH POROSTŮ Z CELKOVÉ VÝMĚRY ZEMĚDĚLSKÉ PŮDY (%)
25	PODÍL SPECIELNÍCH ZEMĚDĚLSKÝCH KULTUR Z CELKOVÉ VÝMĚRY ZEMĚDĚLSKÉ PŮDY (%)
27	PODÍL ZASTAVĚNÝCH A OSTATNÍCH PLOCH Z CELKOVÉ VÝMĚRY KATASTRU (%)
28	PODÍL VODNÍCH PLOCH Z CELKOVÉ VÝMĚRY KATASTRU (%)
29	PODÍL LESŮ Z CELKOVÉ VÝMĚRY KATASTRU (%)

### popis jevu

22 až 25, 27 až 29 Podíly úhrnných hodnot druhů pozemků Katastru nemovitostí (%).

### zdroj dat

Český úřad zeměměřický a katastrální (ČÚZK) – Informační systém katastru nemovitostí (ISKN) 2007

22 Podíl zemědělské půdy z celkové výměry katastru (%)

23 Podíl orné půdy z celkové výměry zemědělské půdy (%)

24 Podíl trvalých travních porostů z celkové výměry zemědělské půdy (%)

25 Podíl speciálních zemědělských kultur z celkové výměry zemědělské půdy (%)

27 Podíl zastavěných a ostatních ploch z celkové výměry katastru (%)

28 Podíl vodních ploch z celkové výměry katastru (%)

29 Podíl lesů z celkové výměry katastru (%)

	22	23	24	25	27	28	29
katastrální území	2007	2007	2007	2007	2007	2007	2007
Běchovice	60,7	89,4	3,9	6,7	26,7	1,5	0,2
Benice	86,4	88,7	5,5	5,8	9,1	2,5	2,0
Bohnice	22,6	69,8	2,8	27,3	52,0	2,7	22,6
Braník	15,8	4,9	0,7	94,4	66,9	5,4	11,9
Břevnov	20,7	3,8	0,0	96,2	77,9	0,2	1,2
Březiněves	77,6	94,6	0,0	5,4	8,3	0,1	0,0
Bubeneč	7,9	0,0	0,2	99,8	82,1	10,0	0,0
Čakovice	47,6	77,7	2,0	20,2	39,6	1,8	0,0
Černý Most	11,8	92,3	2,5	5,2	78,8	1,0	1,0
Čimice	39,9	81,8	4,3	13,9	46,2	1,2	4,5
Řáblice	66,9	93,2	0,5	6,3	13,5	0,3	6,3
Dejvice	24,8	6,0	7,8	86,2	55,7	1,5	18,0
Dolní Chabry	66,9	85,2	1,3	13,4	20,7	0,4	1,4
Dolní Měcholupy	50,7	87,4	5,6	7,1	32,8	0,4	1,7
Dolní Počernice	52,8	80,6	5,8	13,6	18,2	6,5	20,4
Dubeč	64,1	83,4	4,7	12,0	10,8	2,6	3,8
Háje	15,4	77,1	3,9	19,1	78,1	1,3	1,1
Hájek u Uhříněvsi	91,1	93,1	2,2	4,7	6,6	1,8	0,5
Hloubětín	29,9	59,4	2,6	37,9	54,6	1,4	8,2
Hlubočepy	20,6	55,2	4,1	40,7	64,2	2,5	11,0
Hodkovičky	24,2	41,7	1,1	57,2	49,7	5,0	21,1
Holešovice	0,6	0,0	0,0	0,0	83,6	15,8	0,0
Holyně	58,0	78,9	10,0	11,1	11,5	0,6	8,5
Horní Měcholupy	13,8	46,6	0,0	53,4	82,7	0,1	0,1
Horní Počernice	56,4	83,7	4,6	11,6	29,8	0,9	4,4
Hostavice	60,0	63,0	16,7	20,3	33,4	2,5	0,4
Hostivař	17,8	40,5	7,9	51,6	56,2	4,7	20,0

	22	23	24	25	27	28	29
katastrální území	2007	2007	2007	2007	2007	2007	2007
Hradčany	11,2	0,0	0,1	99,9	88,3	0,5	0,0
Hrdlořezy	39,1	22,9	1,2	75,8	41,0	0,8	19,2
Chodov	11,4	48,2	2,1	49,7	82,1	0,6	4,7
Cholupice	50,2	88,8	5,5	5,6	3,7	0,4	15,6
Jinonice	38,0	68,3	8,6	23,1	39,6	0,8	20,9
Josefov	0,0	0,0	0,0	0,0	100,0	0,0	0,0
Kamýk	7,3	0,4	29,2	70,4	73,4	0,3	17,9
Karlín	3,1	11,7	0,0	88,3	92,1	4,8	0,0
Kbely	31,5	68,7	0,1	31,2	58,4	0,2	2,0
Klánovice	19,9	25,3	9,9	64,8	23,4	0,7	53,4
Kobylisy	11,9	17,0	0,0	83,0	84,7	0,0	3,5
Koloděje	53,1	80,4	5,8	13,7	10,1	1,3	11,0
Kolovraty	60,5	86,6	5,4	8,0	8,9	0,5	1,1
Komořany	15,2	20,6	14,6	64,7	38,9	6,6	38,7
Košíře	15,4	17,8	1,4	80,8	63,1	0,3	21,2
Královice	63,7	91,6	5,3	3,1	4,1	0,8	1,0
Krč	13,8	25,9	2,7	71,5	81,7	1,2	2,8
Křeslice	80,5	87,0	4,8	8,1	17,2	2,2	0,1
Kunratice	35,5	63,6	4,7	31,7	28,5	2,3	23,6
Kyje	41,3	71,6	3,0	25,4	41,9	3,2	3,4
Lahovice	54,2	81,4	4,5	14,2	26,8	12,7	0,0
Letňany	33,4	92,1	0,0	7,9	64,4	0,0	0,0
Lhotka	26,7	2,1	2,3	95,6	65,9	1,3	6,1
Libeň	12,3	9,0	2,9	88,1	78,3	5,1	4,1
Liboc	18,9	59,4	2,4	38,2	23,3	1,1	56,4
Libuš	28,8	42,5	5,3	52,2	63,3	0,2	5,5
Lipany	86,0	78,9	12,3	8,8	12,7	1,3	0,0
Lipence	67,6	76,6	7,1	16,3	14,0	3,7	2,1
Lochkov	65,3	86,2	4,2	9,6	16,9	0,2	16,0
Lysolaje	48,3	74,6	2,6	22,8	21,7	0,1	14,0
Malá Chuchle	12,9	78,4	7,5	14,2	35,0	7,6	44,5
Malá Strana	14,0	2,1	0,0	97,9	76,3	9,7	0,0
Malešice	9,0	53,8	0,0	46,2	87,9	0,4	2,7

	22	23	24	25	27	28	29
katastrální území	2007	2007	2007	2007	2007	2007	2007
Michle	8,7	17,9	4,8	77,3	75,7	0,9	14,6
Miškovice	63,3	94,9	0,0	5,1	11,5	0,6	1,8
Modřany	20,3	27,0	10,7	62,3	57,8	2,3	17,7
Motol	11,6	0,0	15,6	84,4	66,6	1,3	20,4
Nebušice	58,2	70,6	5,9	23,5	14,9	0,2	12,8
Nedvězí u Říčan	54,0	93,2	4,7	2,2	4,0	0,3	2,8
Nové Město	1,6	17,0	0,0	83,0	91,6	6,8	0,0
Nusle	5,5	0,1	0,0	99,9	93,9	0,6	0,0
Petrovice	40,8	64,5	7,8	27,7	39,5	7,9	3,7
Písnice	53,9	82,4	8,5	9,1	17,3	0,7	4,7
Pitkovice	88,1	87,6	7,6	4,8	9,4	1,3	1,3
Podolí	16,1	0,6	0,4	99,0	73,6	9,8	0,5
Prosek	6,8	1,8	12,8	85,4	93,1	0,1	0,0
Přední Kopanina	52,3	85,7	0,6	13,7	6,7	0,3	14,5
Radlice	64,9	88,1	3,7	8,2	31,4	0,0	3,6
Radotín	30,9	63,1	2,4	34,5	34,3	1,5	29,7
Ruzyně	23,0	72,6	1,5	25,9	74,6	0,1	0,8
Řeporyje	52,9	81,3	5,7	13,0	22,2	0,8	3,1
Řepy	20,7	54,5	1,5	44,0	71,9	0,5	2,2
Satalice	63,2	83,5	0,4	16,0	21,5	0,0	5,1
Sedlec	30,1	40,8	7,1	52,1	46,9	8,6	14,4
Slivenec	73,1	85,7	0,3	14,0	17,7	0,0	3,6
Smíchov	15,4	8,3	1,1	90,6	72,1	6,9	5,7
Sobín	82,5	94,6	0,9	4,5	5,5	0,6	0,0
Staré Město	0,1	0,0	0,0	0,0	78,0	21,8	0,0
Stodůlky	27,0	67,3	6,6	26,1	65,2	0,8	1,5
Strašnice	12,8	7,6	0,0	92,4	83,5	0,0	3,2
Střešovice	30,9	0,4	0,2	99,4	68,5	0,1	0,6
Střížkov	16,0	43,7	0,0	56,3	83,8	0,1	0,0
Suchdol	51,4	57,0	2,7	40,3	29,8	2,8	9,6
Šeberov	80,3	82,9	7,7	9,4	15,0	3,6	1,1
Štěrboholy	48,8	87,0	0,3	12,7	49,2	0,4	0,0
Točná	37,9	83,1	1,1	15,8	12,2	0,2	31,2
Troja	32,3	20,8	3,8	75,4	60,4	5,3	2,0

	22	23	24	25	27	28	29
katastrální území	2007	2007	2007	2007	2007	2007	2007
Třebonice	55,0	89,6	3,1	7,3	34,9	0,5	0,4
Třeboradice	72,1	94,2	0,1	5,7	12,3	1,0	0,5
Uhřetěves	60,9	84,4	3,5	12,0	29,6	2,3	3,4
Újezd nad Lesy	23,4	50,7	4,1	45,2	10,1	0,5	35,2
Újezd u Průhonic	49,8	82,0	5,8	12,2	24,0	3,8	22,3
Veleslavín	18,2	10,1	2,1	87,8	73,2	0,7	7,9
Velká Chuchle	42,3	40,0	17,6	42,5	32,3	1,8	23,6
Vinohrady	8,9	0,2	0,0	99,8	90,8	0,3	0,0
Vinoř	60,2	88,9	0,8	10,2	14,6	1,9	7,0
Vokovice	10,2	18,2	6,0	75,7	47,7	3,8	38,3
Vršovice	4,1	0,7	1,3	98,1	94,3	0,7	1,0
Vysočany	24,6	53,8	0,1	46,1	72,6	0,2	2,5
Vyšehrad	3,4	0,0	0,0	0,0	83,2	13,5	0,0
Záběhlice	24,6	37,1	1,0	62,0	73,4	1,6	0,4
Zadní Kopanina	53,0	83,6	12,6	3,9	21,1	0,6	25,2
Zbraslav	40,6	51,2	5,5	43,4	39,8	6,1	9,9
Zličín	44,1	82,5	7,3	10,2	45,3	1,5	0,0
Žižkov	3,7	1,3	0,0	98,6	94,7	0,0	1,6



## 26    **PODÍL TŘÍD OCHRANY ZASTOUPENÉ V JEDNOTLIVÝCH KATASTRÁLNÍCH ÚZEMÍCH (%)**

### **popis jevu**

26    Podíl tříd (I až V) ochrany zemědělského půdního fondu zastoupené v jednotlivých katastrálních územích (%).

### **zdroj dat**

Výzkumný ústav meliorací a ochrany půdy (VÚMOP)

## 26 Podíl tříd ochrany zastoupené v jednotlivých katastrálních územích (%)

katastrální území	třída I	třída II	třída III	třída IV	třída V
Běchovice	1,9	7,0	7,0	26,8	11,9
Benice	0,1	79,4	79,4	8,1	4,3
Bohnice	6,6	25,4	25,4	22,1	9,1
Braník	0,0	3,8	3,8	56,3	16,2
Břevnov	1,0	0,9	0,9	30,9	3,1
Březiněves	86,4	6,1	6,1	6,6	0,9
Bubeneč	36,2	1,7	1,7	11,9	2,5
Čakovice	99,1	0,5	0,5	0,0	0,0
Černý Most	17,1	6,6	6,6	27,3	9,6
Čimice	30,3	30,7	30,7	12,8	8,3
Ďáblice	73,4	12,3	12,3	0,6	1,9
Dejvice	19,8	6,5	6,5	15,3	27,6
Dolní Chabry	53,7	11,1	11,1	18,7	1,4
Dolní Měcholupy	0,6	0,0	0,0	24,2	4,5
Dolní Počernice	1,7	14,6	14,6	16,0	2,5
Dubeč	4,6	2,4	2,4	8,7	6,7
Háje	0,0	0,0	0,0	50,3	0,5
Hájek u Uhříněvsi	18,9	7,5	7,5	7,9	4,3
Hloubětín	24,0	1,2	1,2	17,1	3,5
Hlubočepy	6,8	2,8	2,8	12,4	26,8
Hodkovičky	15,8	0,0	0,0	34,6	12,5
Holešovice	10,9	0,2	0,2	31,7	36,9
Holyně	27,0	28,3	28,3	14,3	7,3
Horní Měcholupy	2,2	14,0	14,0	26,6	1,6
Horní Počernice	23,2	5,0	5,0	31,9	12,5
Hostavice	0,0	6,5	6,5	16,7	1,1
Hostivař	2,4	4,4	4,4	27,2	1,9
Hradčany	0,0	0,0	0,0	15,3	26,1
Hrdlořezy	0,0	13,2	13,2	38,3	18,6
Chodov	10,5	0,6	0,6	40,1	4,5
Cholupice	28,0	1,2	1,2	23,4	15,6
Jinonice	21,8	1,7	1,7	14,0	8,8
Josefov	100,0	0,0	0,0	0,0	0,0
Kamýk	0,0	0,0	0,0	24,1	28,7

katastrální území	třída I	třída II	třída III	třída IV	třída V
Karlín	88,8	0,0	0,0	2,3	3,2
Kbely	98,9	0,0	0,0	0,2	0,0
Klánovice	0,0	0,0	0,0	41,2	0,7
Kobylisy	30,0	26,5	26,5	15,0	1,4
Koloděje	4,8	21,6	21,6	10,6	6,3
Kolovraty	85,4	10,2	10,2	2,0	0,3
Komořany	10,1	1,8	1,8	23,6	7,1
Košíře	0,0	8,9	8,9	14,5	38,0
Královice	79,9	6,1	6,1	3,1	5,0
Krč	0,0	3,6	3,6	57,1	10,3
Křeslice	0,0	54,5	54,5	19,5	1,8
Kunratice	2,6	9,5	9,5	38,1	11,7
Kyje	6,8	3,9	3,9	25,3	5,4
Lahovice	36,7	0,0	0,0	0,0	31,4
Letňany	97,6	0,0	0,0	0,0	0,0
Lhotka	0,0	0,0	0,0	55,9	4,2
Libeň	20,3	0,4	0,4	31,0	15,4
Liboc	9,9	1,9	1,9	8,4	1,4
Libuš	0,0	0,0	0,0	11,6	46,3
Lipany	84,0	12,9	12,9	0,2	0,0
Lipence	36,8	5,3	5,3	25,3	18,2
Lochkov	7,5	0,0	0,0	27,0	20,6
Lysolaje	22,1	21,9	21,9	18,7	20,0
Malá Chuchle	6,1	2,7	2,7	4,1	32,0
Malá Strana	0,0	37,3	37,3	8,7	27,6
Malešice	0,0	0,0	0,0	29,4	2,6
Michle	13,2	0,0	0,0	24,4	3,6
Miškovice	77,9	16,1	16,1	0,0	0,0
Modřany	7,6	0,0	0,0	24,4	39,3
Motol	0,0	6,7	6,7	17,1	34,9
Nebošice	35,3	18,3	18,3	0,8	20,0
Nedvězí u Říčan	83,1	9,2	9,2	0,0	0,0
Nové Město	48,5	0,8	0,8	13,4	4,2
Nusle	11,3	0,0	0,0	50,9	32,2
Petrovice	0,4	45,5	45,5	23,6	6,1

katastrální území	třída I	třída II	třída III	třída IV	třída V
Písnice	0,0	1,6	1,6	40,0	20,3
Pitkovice	0,0	58,4	58,4	14,2	4,7
Podolí	0,0	0,0	0,0	52,5	36,6
Prosek	58,2	10,3	10,3	28,0	0,2
Přední Kopanina	47,1	6,9	6,9	3,1	10,9
Radlice	19,4	9,5	9,5	33,5	15,6
Radotín	3,6	0,9	0,9	14,7	34,9
Ruzyně	73,3	5,7	5,7	5,6	1,1
Řeporyje	33,5	15,9	15,9	36,7	0,0
Řepy	15,1	4,3	4,3	29,3	0,3
Satalice	80,4	4,7	4,7	0,0	0,0
Sedlec	19,5	13,4	13,4	22,1	9,4
Sliveneč	73,0	10,5	10,5	7,0	6,7
Smíchov	1,8	25,0	25,0	18,1	38,7
Sobín	47,4	0,2	0,2	35,0	6,5
Staré Město	76,5	2,3	2,3	0,0	0,0
Stodůlky	11,2	34,0	34,0	30,1	9,0
Strašnice	0,0	0,0	0,0	14,9	0,0
Střešovice	0,0	6,7	6,7	18,6	1,3
Střížkov	60,2	14,6	14,6	6,6	0,0
Suchbátka	60,0	4,9	4,9	7,3	14,0
Šeberov	1,0	9,0	9,0	58,2	9,7

katastrální území	třída I	třída II	třída III	třída IV	třída V
Štěrboholy	0,0	0,0	0,0	22,1	0,8
Točná	23,8	6,5	6,5	17,4	2,6
Troja	10,6	4,4	4,4	38,3	22,7
Třebonice	59,9	3,1	3,1	11,2	0,9
Třeboradice	96,9	2,5	2,5	0,0	0,0
Uhřetěves	28,2	30,1	30,1	15,3	4,1
Újezd nad Lesy	0,0	2,9	2,9	2,0	4,3
Újezd u Průhonic	0,0	3,8	3,8	21,3	6,5
Veleslavín	8,1	0,1	0,1	12,8	0,0
Velká Chuchle	2,1	5,9	5,9	20,4	34,2
Vinohrady	4,3	0,0	0,0	27,7	7,3
Vinoř	75,3	5,9	5,9	5,4	0,0
Vokovice	1,8	4,1	4,1	14,2	9,6
Vršovice	20,4	0,0	0,0	6,2	1,6
Vysočany	24,3	1,3	1,3	18,0	7,4
Vyšehrad	21,3	0,0	0,0	31,3	33,8
Záběhlice	17,9	0,0	0,0	26,5	7,3
Zadní Kopanina	16,0	8,1	8,1	13,1	27,6
Zbraslav	26,3	3,7	3,7	28,9	11,5
Zličín	50,0	4,3	4,3	20,0	6,3
Žižkov	2,6	5,1	5,1	28,9	14,0



**popis jevu**

30 Koeficient ekologické stability vyjadřuje poměr mezi stabilními a nestabilními krajinnými prvky v rámci jednotlivých městských částí hl. m. Prahy. Stabilními prvky se v tomto smyslu myslí zejména: lesní půda, vodní toky a plochy, trvalý travní porost, pastviny, mokřady, sady, vinice. Nestabilními pak: orná půda, antropogenizované plochy, chmelnice.

**zdroj dat**

Český statistický úřad (ČSÚ), 2006

### 30 Koeficient ekologické stability KES

obec	2006
hl. m. Praha	0,30

městská část	2006
Praha 1	0,18
Praha 2	0,09
Praha 3	0,09
Praha 4	0,29
Praha-Kunratice	0,76
Praha 5	0,38
Praha-Slivenec	0,22
Praha 6	0,38
Praha-Lysolaje	0,46
Praha-Nebušice	0,53
Praha-Přední Kopanina	0,43
Praha-Suchdol	0,62
Praha 7	0,20
Praha-Troja	0,77
Praha 8	0,25
Praha-Březiněves	0,06
Praha-Řáblice	0,15
Praha-Dolní Chabry	0,15
Praha 9	0,22
Praha 10	0,15
Praha 11	0,11
Praha-Křeslice	0,14
Praha-Šeberov	0,21
Praha-Újezd	0,54
Praha 12	0,59
Praha-Libuš	0,26

městská část	2006
Praha 13	0,14
Praha-Řeporyje	0,27
Praha 14	0,23
Praha-Dolní Počernice	0,61
Praha 15	0,42
Praha-Dolní Měcholupy	0,11
Praha-Dubeč	0,27
Praha-Petrovice	0,40
Praha-Štěrboholy	0,08
Praha 16	0,80
Praha-Lipence	0,33
Praha-Lochkov	0,35
Praha-Velká Chuchle	1,07
Praha-Zbraslav	0,53
Praha 17	0,14
Praha-Zličín	0,08
Praha 18	0,03
Praha 19	0,15
Praha-Čakovice	0,10
Praha-Satalice	0,21
Praha-Vinoř	0,23
Praha 20	0,19
Praha 21	2,15
Praha-Běchovice	0,10
Praha-Klánovice	2,43
Praha-Koloděje	0,43
Praha 22	0,16
Praha-Benice	0,16
Praha-Kolovraty	0,16
Praha-Královice	0,11
Praha-Nedvězí	0,13

č.j. 30

# KOEFICIENT EKOLOGICKÉ STABILITY

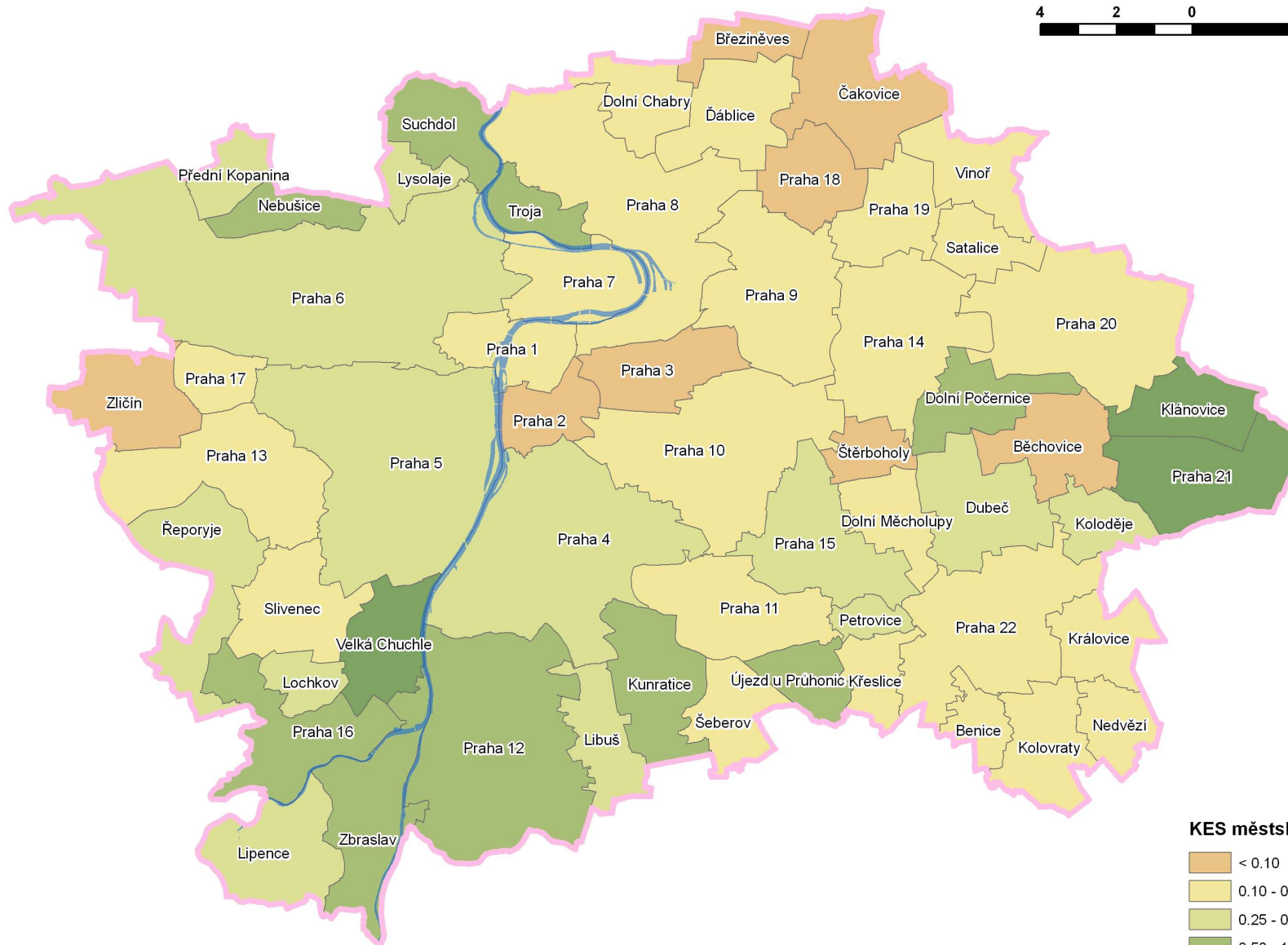
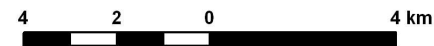

## KES městských částí

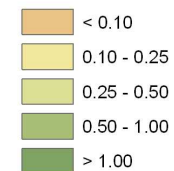

zdroj ČSÚ, r. 2006



## 31 STUPEŇ PŘIROZENOSTI LESNÍCH POROSTŮ

### popis jevu

31 Pro údaje o stupni přirozenosti lesních porostů neexistuje v současné době garantovaný zdroj dat.

### zdroj dat

Ústav pro hospodářskou úpravu lesů (ÚHUL)



**popis jevu**

32 Území vylíšená na základě jednotných podmínek geologických, klimatických, orografických a fytogeografických.

**zdroj dat**

Ústav pro hospodářskou úpravu lesů (ÚHUL), 2007

č.j. 32

# HRANICE PŘÍRODNÍCH LESNÍCH OBLASTÍ

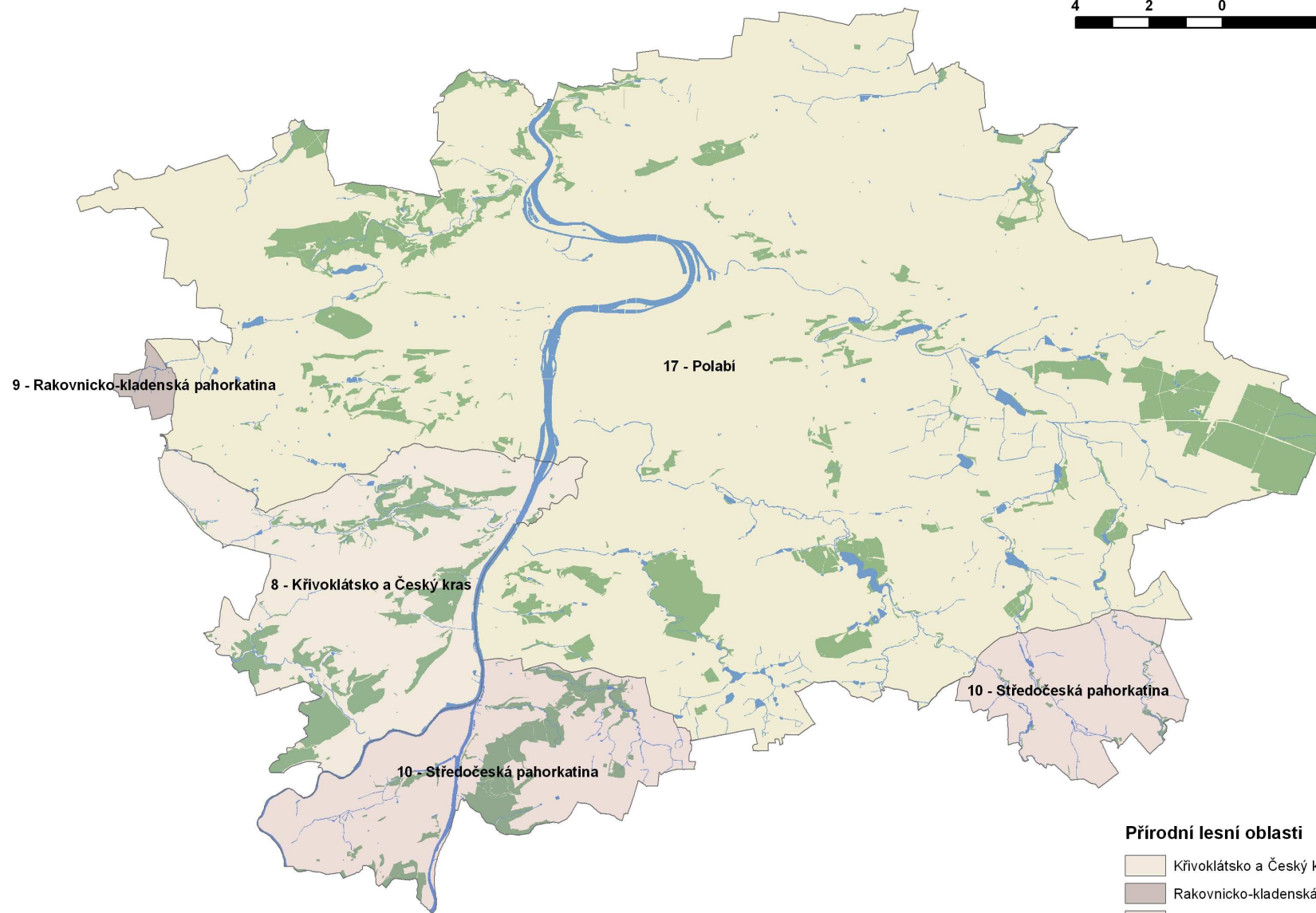
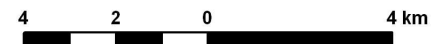

9 - Rakovnicko-kladenská pahorkatina





17 - Polabí

8 - Křivoklátsko a Český kras

10 - Středočeská pahorkatina

10 - Středočeská pahorkatina

## Přírodní lesní oblasti

-  Křivoklátsko a Český kras
-  Rakovnicko-kladenská pahorkatina
-  Středočeská pahorkatina
-  Polabí

ÚHÚL 2007

## 33 HRANICE BIOREGIONŮ A BIOCHOR

### popis jevu

- 33 Pro údaje o hranici bioregionů a biochor neexistuje v současné době garantovaný zdroj dat. Níže uvedená data jsou převzatá z dokumentu SEA Prognóza, koncepce a strategie ochrany přírody v Praze.

### zdroj dat

Bioregiony hl. m. Prahy (Culek M. a kol., 1996)



## 34 HRANICE KLIMATICKÝCH REGIONŮ

### popis jevu

34 Hranice klimatických regionů klasifikují bonitu klimatu.

### zdroj dat

Český hydrometeorologický ústav (ČHMÚ), 1996

č.j. 34

# HRANICE KLIMATICKÝCH REGIONŮ

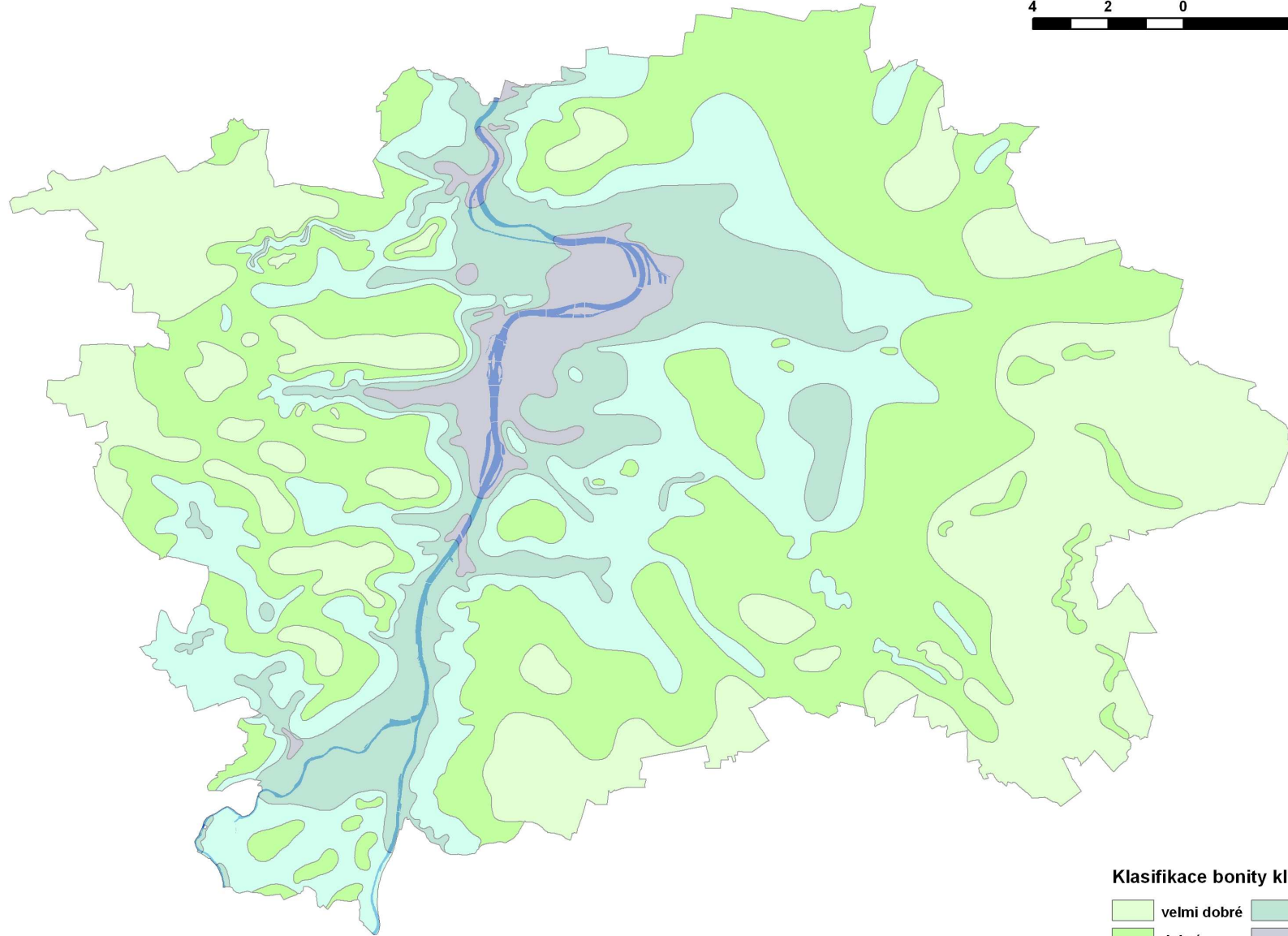
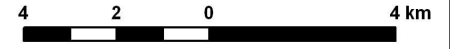

**Klasifikace bonity klimatu**

	velmi dobré		zhoršené
	dobré		špatné
	příjemné		

ČHMÚ, r. 1996

## 35 ÚZEMÍ SE ZHORŠENOU KVALITOU OVZDUŠÍ

### popis jevu

35 Území ve kterém dochází k překračování imisních limitů průměrných ročních koncentrací polutantů NO<sub>2</sub>, PM<sub>10</sub> a Benzenu. Limity ostatních běžně sledovaných polutantů nejsou překračovány.

### zdroj dat

URM, ATEM 2007

č.j. 35

# ÚZEMÍ SE ZHORŠENOU KVALITOU OVZDUŠÍ

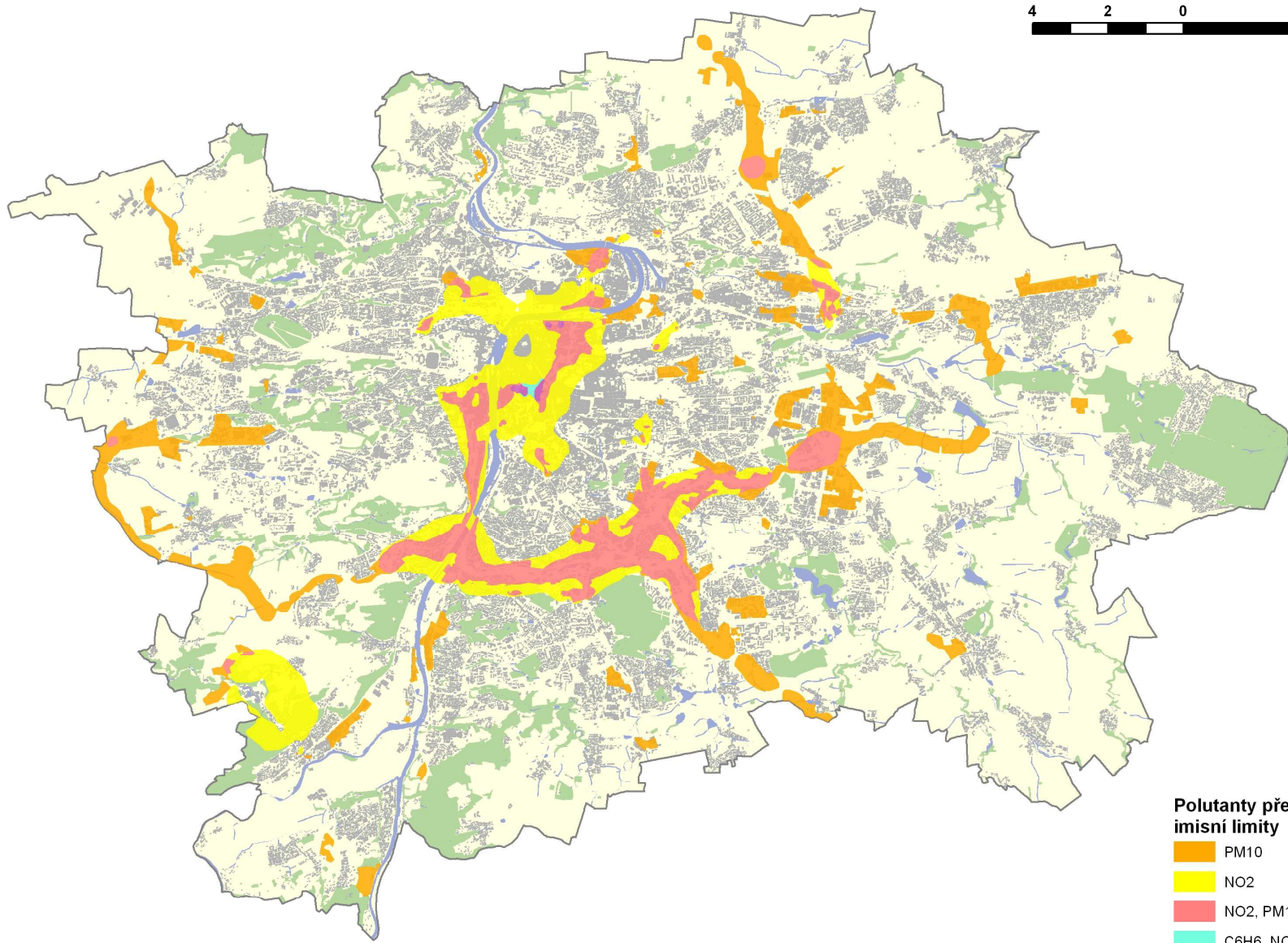
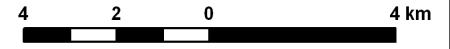

- Polutanty překračující imisní limity**
- PM10
  - NO2
  - NO2, PM10
  - C6H6, NO2
  - C6H6, NO2, PM10

URM, ATEM s.r.o. 2007

**popis jevu**

36 Jev charakterizuje nejproblematictější polutanty NO<sub>2</sub> a PM<sub>10</sub> v území překračující průměrné roční imisní limity 40 µgm<sup>-3</sup> u NO<sub>2</sub> a rovněž 40 µgm<sup>-3</sup> pro PM<sub>10</sub>. Vývoj zachycuje 3 časové horizonty: rok 2002, 2004 a 2006. Prezentován je jak stav jednotlivých časových horizontů, tak rozdíly mezi nimi.

**zdroj dat**

URM, ATEM 2007

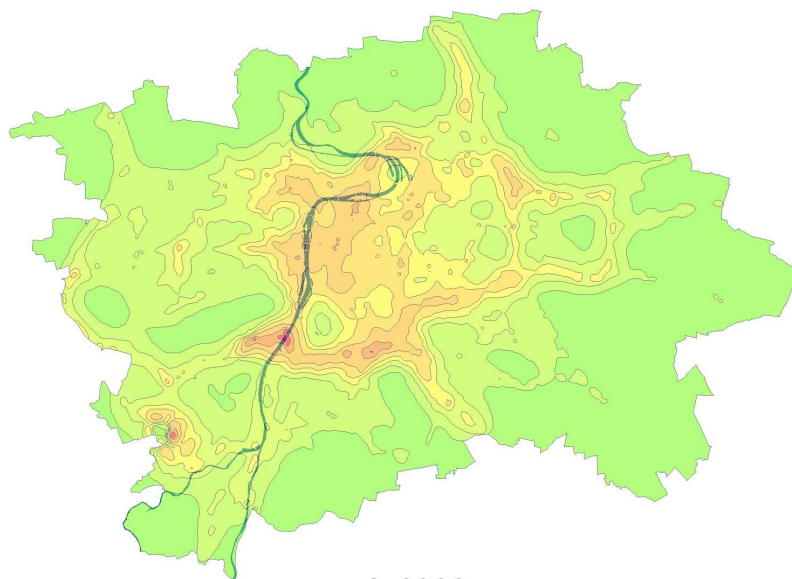

rok 2002

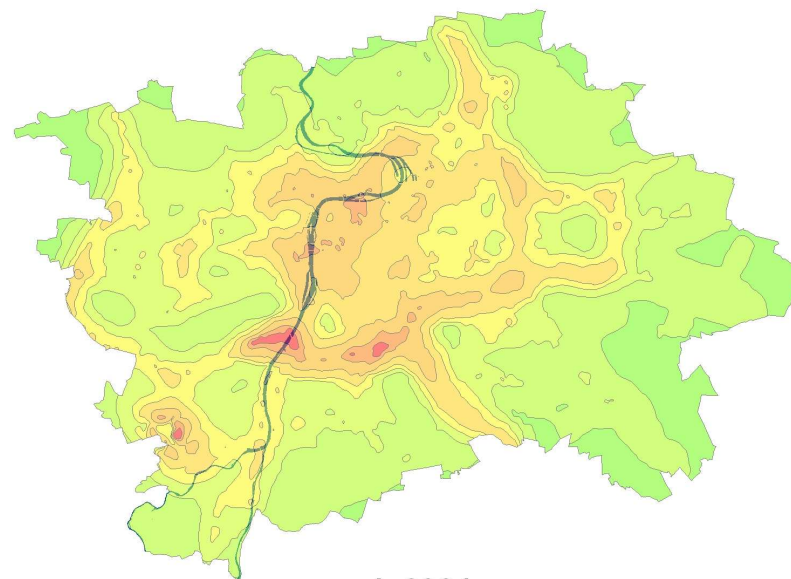

rok 2004

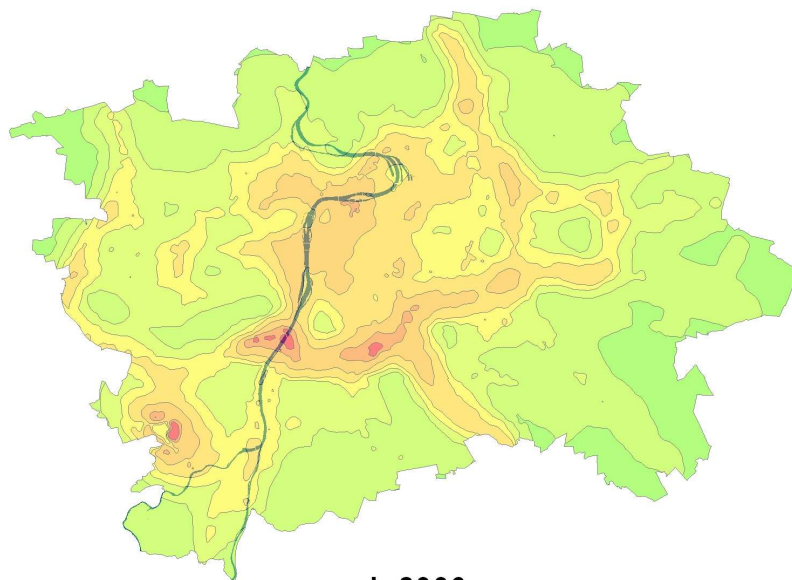

rok 2006

## HODNOTY IMISNÍHO ZNEČIŠTĚNÍ ŽIVOTNÍHO PROSTŘEDÍ A JEJICH VÝVOJ

### Oxid dusičitý

Průměrné roční  
koncentrace [ $\mu\text{g m}^{-3}$ ]

<span style="color: green;">■</span>	< 15	<span style="color: orange;">■</span>	30 - 40
<span style="color: lightgreen;">■</span>	15 - 20	<span style="color: yelloworange;">■</span>	40 - 60
<span style="color: yellowgreen;">■</span>	20 - 25	<span style="color: orange;">■</span>	60 - 80
<span style="color: yellow;">■</span>	25 - 30	<span style="color: red;">■</span>	> 80

URM, ATEM s.r.o., r. 2007



č.j. 36



rok 2002 (data nejsou k dispozici)

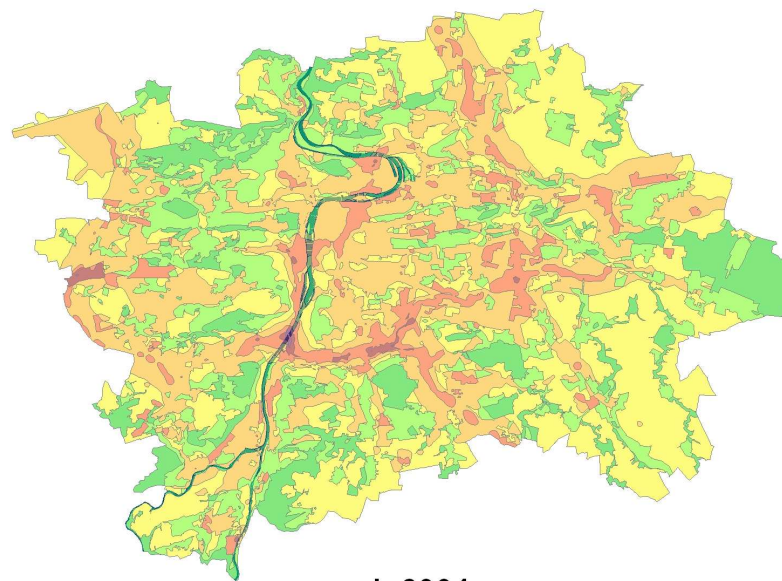

rok 2004

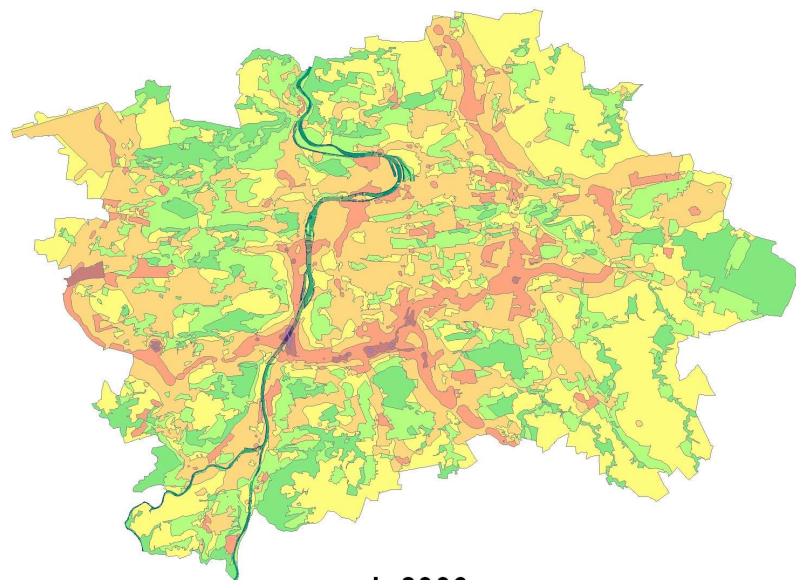

rok 2006

# HODNOTY IMISNÍHO ZNEČIŠTĚNÍ ŽIVOTNÍHO PROSTŘEDÍ A JEJICH VÝVOJ

## Polétavý prach (frakce PM10)

Průměrné roční  
koncentrace [ $\mu\text{g}\cdot\text{m}^{-3}$ ]



URM, ATEM s.r.o., r. 2007



# HODNOTY IMISNÍHO ZNEČIŠTĚNÍ ŽIVOTNÍHO PROSTŘEDÍ A JEJICH VÝVOJ

Rozdílové mapy průměrných ročních koncentrací NO<sub>2</sub> a PM<sub>10</sub> v obdobích 2002 - 2004, respektive 2004 - 2006

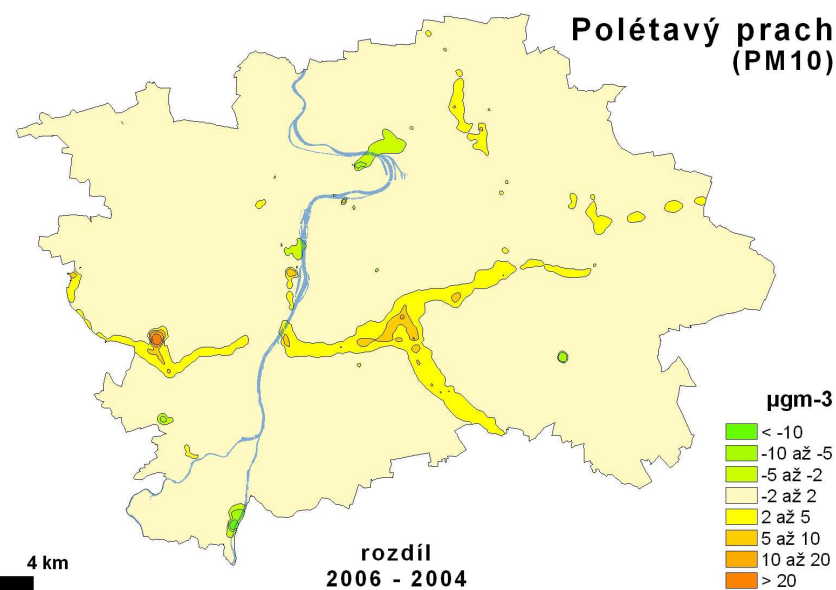
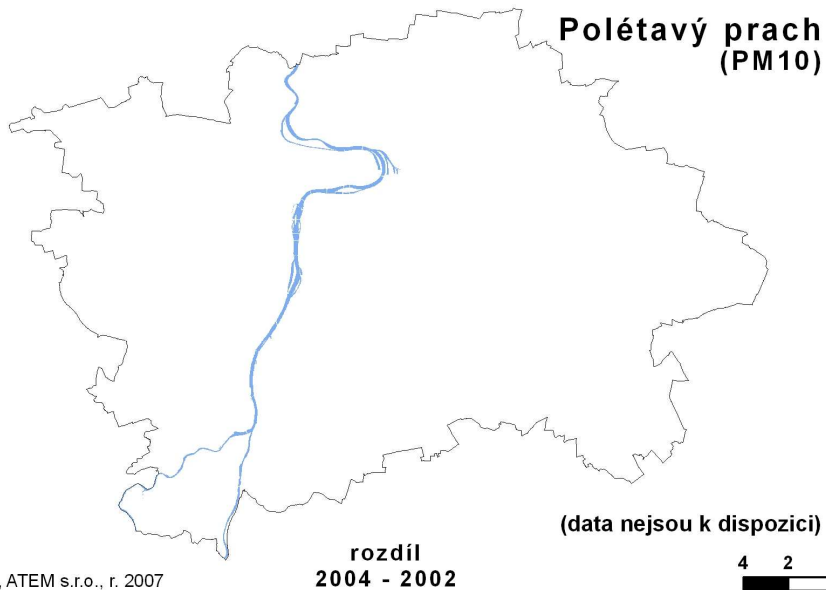
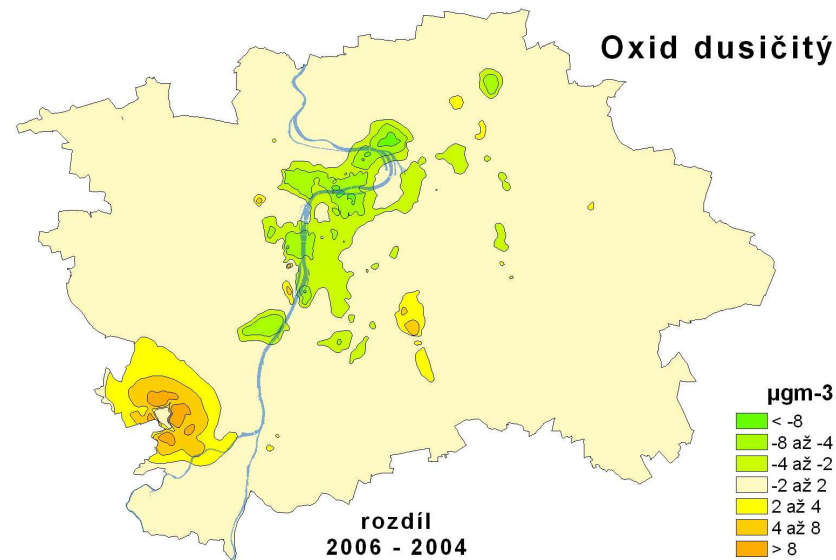
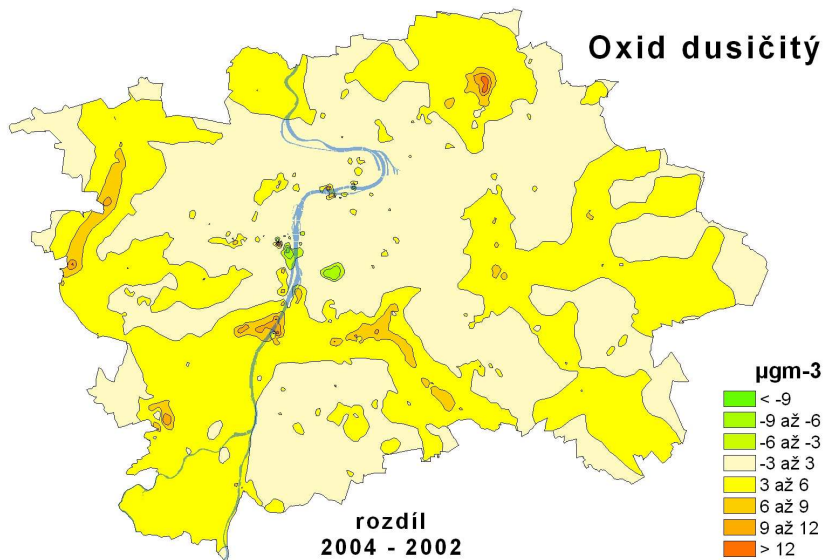

URM, ATEM s.r.o., r. 2007



**37 DALŠÍ DOSTUPNÉ INFORMACE, TÝKAJÍCÍ SE NAPŘÍKLAD DEMOGRAFIE, EKONOMICKÝCH AKTIVIT, BYDLENÍ, REKREACE, USPOKOJOVÁNÍ SOCIÁLNÍCH POTŘEB A ŽIVOTNÍHO PROSTŘEDÍ**

**37/1 PODÍL OBYVATEL VE VĚKU 15 AŽ 64 LET (%)**

**popis jevu**

37/1 Podíl počtu osob ve věku 15 až 64 let na celkovém počtu trvale bydlících obyvatel k 31. 12. daného roku (%); za městské části v letech 2001 až 2006.

**zdroj dat**

Český statistický úřad (ČSÚ)

### 37/1 Podíl obyvatel ve věku 15 až 64 let (%)

obec	2001	2002	2003	2004	2005	2006
hl. m. Praha	70,6	71,1	71,5	71,8	72,1	72,2

městská část	2001	2002	2003	2004	2005	2006
Praha 1	70,7	71,4	71,8	72,3	72,6	72,6
Praha 2	69,4	70,3	70,9	71,6	72,2	72,3
Praha 3	68,3	68,7	69,4	70,0	70,6	71,0
Praha 4	67,2	67,2	67,2	67,3	67,4	67,3
Praha-Kunratice	72,8	72,5	72,6	72,8	72,8	72,6
Praha 5	70,7	71,3	72,1	72,7	73,3	73,4
Praha-Slivenec	71,1	72,0	72,5	73,0	72,6	72,4
Praha 6	65,7	66,0	66,2	66,3	66,7	66,7
Praha-Lysolaje	70,0	69,8	68,6	68,1	69,1	69,1
Praha-Nebošice	68,5	67,6	67,3	68,1	67,8	68,4
Praha-Přední Kopanina	68,5	71,4	73,6	74,2	76,4	77,8
Praha-Suchdol	68,5	68,7	70,3	71,7	70,5	70,8
Praha 7	68,8	69,4	69,9	70,5	70,9	71,2
Praha-Troja	71,1	69,8	69,5	70,3	72,5	73,6
Praha 8	72,8	73,0	73,2	73,2	73,1	72,7
Praha-Březiněves	72,2	71,8	71,8	71,6	71,4	72,6
Praha-Řáblice	68,6	68,7	68,7	69,0	68,7	69,0
Praha-Dolní Chabry	68,8	69,0	68,9	69,7	69,8	70,1
Praha 9	70,5	70,6	70,9	70,8	71,3	71,2
Praha 10	65,5	65,7	66,1	66,3	66,6	66,9
Praha 11	78,0	78,1	78,3	78,2	77,8	77,4
Praha-Křeslice	72,6	72,6	73,5	71,5	72,7	73,9
Praha-Šeberov	73,9	72,9	72,5	73,9	73,2	72,4
Praha-Újezd	70,0	70,0	71,5	72,4	72,6	72,7
Praha 12	77,6	77,9	78,3	78,5	78,3	78,1
Praha-Libuš	75,8	77,0	78,2	78,8	79,7	80,3

městská část	2001	2002	2003	2004	2005	2006
Praha 13	74,2	74,9	75,9	76,9	77,6	78,1
Praha-Řeporyje	70,9	71,9	72,6	73,2	75,1	74,7
Praha 14	70,7	71,3	71,9	72,4	73,3	73,9
Praha-Dolní Počernice	68,7	68,9	70,7	71,0	70,3	70,5
Praha 15	76,4	77,1	78,0	78,3	78,2	77,8
Praha-Dolní Měcholupy	71,9	72,3	73,0	72,8	72,6	73,7
Praha-Dubeč	72,5	72,0	72,6	72,2	70,9	70,6
Praha-Petrovice	73,2	74,7	75,9	77,0	77,4	78,4
Praha-Štěrboholy	73,7	73,4	73,8	74,9	76,3	75,7
Praha 16	68,9	70,1	71,0	71,2	71,6	72,2
Praha-Lipence	70,5	70,7	72,0	72,5	72,3	71,3
Praha-Lochkov	66,0	66,6	68,8	69,4	70,2	69,5
Praha-Velká Chuchle	69,6	69,7	70,1	70,6	70,1	69,3
Praha-Zbraslav	71,8	71,8	72,0	72,6	73,1	72,5
Praha 17	75,5	76,6	77,4	78,1	78,6	79,0
Praha-Zličín	74,4	74,9	76,4	75,1	75,5	75,8
Praha 18	77,4	77,7	77,8	78,1	77,9	77,8
Praha 19	65,0	64,9	65,5	66,0	66,8	67,5
Praha-Čakovice	68,6	68,6	68,9	69,2	70,2	71,0
Praha-Satalice	68,8	68,7	69,5	70,2	70,6	70,6
Praha-Vinoř	71,6	73,2	74,7	75,8	75,5	75,4
Praha 20	72,3	72,8	73,1	73,6	74,0	74,5
Praha 21	75,4	75,6	75,7	76,1	76,1	75,5
Praha-Běchovice	70,3	82,8	81,9	81,9	82,0	83,3
Praha-Klánovice	68,5	68,2	67,9	67,9	67,4	67,3
Praha-Koloděje	69,6	70,2	70,7	72,9	74,4	74,9
Praha 22	69,6	70,5	71,7	72,4	72,3	71,9
Praha-Benice	73,0	72,7	71,9	72,9	73,5	73,1
Praha-Kolovraty	68,0	69,7	71,4	71,4	70,7	70,2
Praha-Královice	77,5	74,4	73,0	72,7	75,5	74,8
Praha-Nedvězí	76,1	76,8	77,0	79,1	77,8	79,4

## 37/2 POČET EKONOMICKÝCH SUBJEKTŮ

### popis jevu

37/2 Počet existujících organizací v registru ekonomických subjektů ČSÚ se sídlem v hl. m. Praze; podle městských částí v letech 2001 až 2006.

### zdroj dat

Český statistický úřad (ČSÚ) – Registr ekonomických subjektů (RES)

### 37/2 Počet ekonomických subjektů

obec	2001	2002	2003	2004	2005	2006
hl. m. Praha	384 322	394 702	411 612	417 123	426 165	437 882

městská část	2001	2002	2003	2004	2005	2006
Praha 1	24 822	25 168	25 693	26 191	27 142	28 310
Praha 2	23 163	23 861	24 554	24 968	25 584	26 192
Praha 3	24 982	25 578	27 591	27 789	28 366	29 464
Praha 4	46 759	47 692	51 687	51 105	51 542	52 363
Praha-Kunratice	1 736	1 842	1 989	2 117	2 209	2 348
Praha 5	24 554	25 614	27 073	28 025	28 868	29 705
Praha-Slivenec	573	583	612	652	681	707
Praha 6	34 063	34 924	35 982	35 965	36 506	37 322
Praha-Lysolaje	247	252	287	296	313	327
Praha-Nebošice	625	659	708	707	723	743
Praha-Přední Kopanina	199	269	330	332	333	331
Praha-Suchdol	1 728	1 801	1 882	1 955	1 962	2 022
Praha 7	13 927	14 448	15 041	15 595	16 032	16 419
Praha-Troja	403	424	459	477	516	537
Praha 8	30 187	30 740	31 607	32 031	32 617	33 496
Praha-Březiněves	216	225	238	253	263	274
Praha-Řáblice	743	774	819	851	881	950
Praha-Dolní Chabry	758	805	872	928	986	1 029
Praha 9	12 206	12 649	13 059	13 383	13 821	14 368
Praha 10	31 313	32 077	32 815	33 300	34 081	34 867
Praha 11	21 267	21 912	22 514	22 508	22 793	23 085
Praha-Křeslice	99	96	109	109	119	141
Praha-Šeberov	700	736	785	823	870	909
Praha-Újezd	497	522	561	613	650	706
Praha 12	20 184	20 581	20 308	20 242	20 345	20 649
Praha-Libuš	3 487	3 566	3 696	3 706	3 771	3 965

městská část	2001	2002	2003	2004	2005	2006
Praha 13	13 865	14 457	14 931	15 189	15 433	15 906
Praha-Řeporyje	822	855	892	927	969	1 004
Praha 14	9 101	9 319	9 983	10 321	10 647	11 001
Praha-Dolní Počernice	580	598	652	671	699	723
Praha 15	7 173	7 456	7 995	8 136	8 299	8 459
Praha-Dolní Měcholupy	517	524	539	561	592	610
Praha-Dubeč	554	576	616	644	691	701
Praha-Petrovice	1 585	1 621	1 676	1 672	1 681	1 700
Praha-Štěrboholy	411	417	429	454	482	511
Praha 16	2 299	2 387	2 457	2 493	2 533	2 569
Praha-Lipence	502	523	546	580	610	633
Praha-Lochkov	113	121	128	129	141	141
Praha-Velká Chuchle	579	583	608	638	663	675
Praha-Zbraslav	2 469	2 504	2 571	2 616	2 697	2 769
Praha 17	6 009	6 104	6 363	6 558	6 690	6 854
Praha-Zličín	1 036	1 066	1 100	1 135	1 163	1 198
Praha 18	3 574	3 658	3 741	3 844	3 983	4 155
Praha 19	1 333	1 364	1 427	1 469	1 522	1 588
Praha-Čakovice	1 742	1 774	1 905	1 953	1 981	2 056
Praha-Satalice	608	613	628	656	692	723
Praha-Vinoř	680	690	716	757	784	803
Praha 20	3 703	3 809	3 989	4 070	4 170	4 312
Praha 21	1 904	1 991	2 129	2 232	2 343	2 512
Praha-Běchovice	635	711	843	869	963	1 135
Praha-Klánovice	856	877	925	947	962	989
Praha-Koloděje	241	246	280	303	324	363
Praha 22	1 284	1 317	1 446	1 511	1 574	1 614
Praha-Benice	96	104	112	111	117	126
Praha-Kolovraty	427	448	528	566	585	613
Praha-Královice	67	73	70	72	82	89
Praha-Nedvězí	119	118	116	118	119	121

## 37/3 HRUBÝ DOMÁCÍ PRODUKT

### popis jevu

37/3 Hrubý domácí produkt strukturovaný podle dalších charakteristik; za Prahu celkem v letech 2001 až 2005.

### zdroj dat

Český statistický úřad (ČSÚ)

### 37/3 Hrubý domácí produkt

	2001	2002	2003	2004	2005
Hrubý domácí produkt v běžných cenách (mil. Kč)	554 097	586 479	616 169	664 302	713 814
Hrubý domácí produkt, ČR = 100 (%)	23,6	23,8	23,9	23,9	24,0
Hrubý domácí produkt na 1 obyvatele (Kč)	475 750	506 109	530 334	569 914	606 925
Hrubý domácí produkt na 1 obyvatele, ČR = 100 (%)	206,8	209,5	209,9	209,2	209,1
Hrubý domácí produkt na 1 obyvatele, EU25 = 100 (%)	136,6	142,2	143,2	147,5	154,0
Hrubý domácí produkt, předchozí rok = 100 (%)	105,9	100,6	103,8	104,7	105,0

## 37/4 TVORBA HRUBÉHO FIXNÍHO KAPITÁLU

### popis jevu

37/04 Objem investic podle místa stavby; za Prahu celkem v letech 2001 až 2005.

### zdroj dat

Český statistický úřad (ČSÚ)

### 37/4 Tvorba hrubého fixního kapitálu

	2001	2002	2003	2004	2005
Tvorba hrubého fixního kapitálu (mil. Kč)	134 109	182 219	232 188	203 597	205 241
Podíl regionu na tvorbě hrubého fixního kapitálu, ČR = 100 (%)	20,3	26,9	33,8	27,9	27,7
Tvorba hrubého fixního kapitálu na 1 obyvatele (Kč)	115 147	157 248	199 843	174 669	174 507
Tvorba hrubého fixního kapitálu na 1 obyvatele, ČR = 100 (%)	178,6	236,7	296,6	244,4	241,0

## 37/5 HRUBÁ PŘIDANÁ HODNOTA PODLE ODVĚTVÍ (PODÍL V %)

### popis jevu

37/5 Hrubý domácí produkt bez daní a dotací na produkty - podíl jednotlivých odvětví v %; za Prahu celkem v letech 2001 až 2005.

### zdroj dat

Český statistický úřad (ČSÚ)

### 37/5 Hrubá přidaná hodnota podle odvětví (podíl v %)

obec	2001	2002	2003	2004	2005
hl. m. Praha	100,0	100,0	100,0	100,0	100,0

odvětví	2001	2002	2003	2004	2005
zemědělství, myslivost a lesnictví	0,4	0,2	0,1	0,1	0,1
rybolov a chov ryb	0,0	0,0	0,0	0,0	0,0
těžba nerostných surovin	0,0	0,0	0,0	0,1	0,1
zpracovatelský průmysl	10,3	9,6	8,4	9,2	9,1
výroba a rozvod elektřiny, plynu a vody	3,2	3,2	2,7	3,1	3,4
stavebnictví	5,6	5,3	5,3	5,3	5,4
obchod, opravy motorových vozidel a spotřebního zboží	18,3	18,0	16,9	16,5	16,9
ubytování a stravování	2,9	2,8	3,1	3,4	2,9
doprava, skladování a spoje	13,4	14,3	14,6	13,3	12,8
finanční zprostředkování	8,7	8,2	9,5	9,5	9,1
nemovitosti a pronájem, podnikatelské činnosti	21,2	20,7	21,2	21,5	22,8
veřejná správa a obrana, povinné sociální zabezpečení	5,6	6,7	7,1	6,9	6,8
vzdělávání	3,1	3,1	3,0	3,0	3,0
zdravotní a sociální péče, veterinární činnosti	2,7	3,0	3,0	3,1	2,9
ostatní veřejné, sociální a osobní služby	4,6	4,9	5,1	5,0	4,7
činnosti domácností	0,0	0,0	0,0	0,0	0,0
exteritoriální organizace a instituce	0,0	0,0	0,0	0,0	0,0

## 37/6 HRUBÁ PŘIDANÁ HODNOTA PODLE ODVĚTVÍ (V MIL. KČ)

### popis jevu

37/6 Hrubý domácí produkt bez daní a dotací na produkty - objem jednotlivých odvětví v KČ; za Prahu celkem v letech 2001 až 2005.

### zdroj dat

Český statistický úřad (ČSÚ)

### 37/6 Hrubá přidaná hodnota podle odvětví (v mil. Kč)

obec	2001	2002	2003	2004	2005
hl. m. Praha	502 309	533 089	560 208	596 205	639 782

odvětví	2001	2002	2003	2004	2005
zemědělství, myslivost a lesnictví	2 095	810	711	771	781
rybolov a chov ryb	0	0	0	0	0
těžba nerostných surovin	115	245	264	357	386
zpracovatelský průmysl	51 765	51 415	46 961	54 593	57 964
výroba a rozvod elektřiny, plynu a vody	16 142	17 128	15 202	18 341	21 643
stavebnictví	28 329	28 456	29 551	31 705	34 526
obchod, opravy motorových vozidel a spotřebního zboží	91 805	95 708	94 566	98 444	107 898
ubytování a stravování	14 719	14 741	17 410	20 192	18 699
doprava, skladování a spoje	67 207	76 360	81 820	79 155	82 207
finanční zprostředkování	43 889	43 506	53 140	56 704	57 917
nemovitosti a pronájem, podnikatelské činnosti	106 517	110 251	118 824	128 019	145 825
veřejná správa a obrana, povinné sociální zabezpečení	28 020	35 480	39 682	41 472	43 751
vzdělávání	15 533	16 701	16 816	18 072	19 438
zdravotní a sociální péče, veterinární činnosti	13 321	15 986	16 582	18 597	18 514
ostatní veřejné, sociální a osobní služby	22 813	26 252	28 620	29 717	30 165
činnosti domácností	39	50	59	66	68
exteritoriální organizace a instituce	0	0	0	0	0

## ROZPOČET HL. M. PRAHY

- 37/7 VÝDAJE ROZPOČTŮ HL. M. PRAHY**
- 37/8 PŘÍJMY ROZPOČTU VLASTNÍHO HL. M. PRAHY**
- 37/9 VÝDAJE ROZPOČTU VLASTNÍHO HL. M. PRAHY**

### popis jevu

- 37/7 Suma výdajů rozpočtu hl. m. Prahy a rozpočtů městských částí; za Prahu celkem v letech 2001 až 2006.
- 37/8 Celkové příjmy rozpočtu vlastního hl. m. Prahy (bez městských částí) v letech 2002 až 2006.
- 37/9 Celkové výdaje rozpočtu vlastního hl. m. Prahy (bez městských částí) v letech 2002 až 2006.

### zdroj dat

MHMP

### 37/7 Výdaje rozpočtů hl. m. Prahy (tis. Kč)

obec	2001	2002	2003	2004	2005	2006
hl. m. Praha	43 209,8	48 592,9	52 641,1	54 549,8	52 685,8	55 855,7

### 37/8 Příjmy rozpočtu vlastního hl. m. Prahy (tis. Kč)

obec	2002	2003	2004	2005	2006
hl. m. Praha	32 638,5	37 305,2	36 671,4	44 327,4	45 646,9

### 37/9 Výdaje rozpočtu vlastního hl. m. Prahy (tis. Kč)

obec	2002	2003	2004	2005	2006
hl. m. Praha	38 506,2	42 132,7	41 911,6	42 975,7	44 843,7

## PODÍL BYTŮ ZÁSOBOVANÝCH ZE SYSTÉMŮ CZT

<b>37/10</b>	<b>POČET TRVALE OBYDLENÝCH BYTŮ</b>
<b>37/11</b>	<b>POČET BYTŮ ZÁSOBOVANÝCH Z CZT</b>
<b>37/12</b>	<b>PODÍL BYTŮ (%) ZÁSOBOVANÝCH Z CZT</b>

### popis jevu

- 37/10 Propočet trvale obydlených bytů podle salda dokončených a zrušených bytů; za Prahu celkem v letech 2001 až 2006.
- 37/11 Počet bytů zásobovaných ze systému centrálního zásobování teplem (CZT) Pražské teplárenské a. s.; za Prahu celkem v letech 2001 až 2006.
- 37/12 Podíl bytů (%) zásobovaných ze systému centrálního zásobování teplem (CZT) Pražské teplárenské a. s.; za Prahu celkem v letech 2001 až 2006.

### zdroj dat

Útvar rozvoje hl. m. Prahy (URM) – propočty 2006; Pražská teplárenská a. s. (PT) 2006

**37/10 Počet trvale obydlených bytů**  
**37/11 Počet bytů zásobovaných z CZT**  
**37/12 Podíl bytů zásobovaných z CZT**

	2001	2002	2003	2004	2005	2006
Počet trvale obydlených bytů	500 150	504 100	508 515	514 439	521 003	526 189
Počet bytů zásobovaných z CZT	250 000	250 400	251 000	252 000	253 000	254 000
Podíl bytů zásobovaných z CZT	50,0	49,7	49,4	49,0	48,6	48,3

